సోమవారం 21 అక్టోబర్ 2024

తెలంగాణ గీతం

తెలుగు దినపత్రిక

సంపుటి : 01 • సంచిక : 71 • పేజీలు : 4 • వెల రూ. 4/-

రంగారెడ్డి, నల్గొండ,ఖమ్మం, మెదక్, యాదాద్రిభువనగిరి,సూర్యాపేట,వరంగల్, నాగర్ కర్నూల్, హైదరాబాద్,వికారాబాద్, మహబూబ్నగర్, జనగాం, ములుగు,

విలేకరులు కావలెను

రిపోర్టర్లు కావలెను తెలంగాణలో తెలంగాణ గీతం తెలుగు దినపత్రిక కోసం జిల్లా స్టాఫ్ రిపోర్టర్లు మరియు నియోజకవర్గ మరియు మండలాల వారీగా రిపోర్టర్స్ కావలెను సంప్రదించవలసిన ఫోన్ నెంబర్

8985188834

గొప్ప పనులు చేయాలంటే
తెగించాల్సిందే

- మీరెక్కడున్నా హైదరాబాద్‌ను, తెలంగాణను ప్రమోట్ చేయండ
- గచ్చిబౌలి ఐఎస్ బీలో నాయకత్వ సదస్సు
- హాజరైన తెలంగాణ సీఎం రేవంత్ రెడ్డి
- నాయకులకు తెగువ, త్యాగం అనే రెండు లక్షణాలు ఉండాలని వెల్లడి
- జీవితంలో రిస్క్ లేనిదే - మంచి విజయాలు సాధించలేం
- మంచి లీడర్ కావాలంటే ధైర్యం, త్యాగం ఉండాలి
- సిగ్గుపడకుండా ప్రజలతో మమేకమవ్వాలి
- ఐఎస్‌బీలో ఉన్నవారంతా తెలంగాణ, దేశానికి అంబాసిడర్లు

హైదరాబాద్

త్యాగాలు చేయకుండా గొప్ప నాయకులం కాలేమని ముఖ్యమంత్రి రేవంత్ రెడ్డి అన్నారు. మంచి లీడర్ అవ్వాలంటే త్యాగం చేసే గుణం, ధైర్యంతో ముందుకెళ్లే తత్వం ఉండాలని తెలిపారు. హైదరాబాద్ గచ్చిబౌలిలోని ఇండియన్ స్కూల్ ఆఫ్ బిజినెస్ నాయకత్వ శిఖరాగ్ర సదస్సు - 2024లో సీఎం రేవంత్ రెడ్డి పాల్గొన్నారు. ఐఎస్‌బీలోని విద్యార్థులు నాయకత్వ లక్షణాలు మెరుగుపరుచుకునేందుకు ఏడాదికోసారి ప్రముఖులు, వక్తలతో యాజమాన్యం సమావేశాన్ని ఏర్పాటు చేస్తుంది. ఈ ఏడాది ఐఎస్‌బీ లీడర్ షిప్ సమ్మిట్‌కు ముఖ్య అతిథిగా సీఎం రేవంత్ రెడ్డి హాజరై, విద్యార్థులకు పలు సూచనలు చేశారు. అనంతరం ఇండియన్ స్కూల్ ఆఫ్ బిజినెస్‌లో నిర్వహించిన లీడర్‌షిప్ సమ్మిట్‌లో ఆయన మాట్లాడారు. ప్రజలతో - మిగతా3లో

2028లోపు మళ్లీ కర్ణాటకకు ముఖ్యమంత్రిని అవుతా

- కేంద్ర మంత్రి హెచ్‌డీ కుమారస్వామి
- ప్రస్తుతం కర్ణాటకలోని అధికార కాంగ్రెస్ పార్టీలో నెలకొన్న అంతర్గత కలహాలవల్ల ప్రభుత్వం పతనమవుతది
- ప్రజలు కోరుకుంటే తాను ముఖ్యమంత్రిని అవుతా
- వారు తనకు మరో అవకాశం ఇస్తారని నమ్ముతున్నా
- గతంలో కర్ణాటక సీఎంగా తాను చేసిన సేవలను ప్రజలు ఎప్పటికీ మరిచిపోరు

మరోసారి రోడ్డెక్కిన గ్రూప్-1 బాధితులు

- అశోక్‌నగర్‌లో ఉద్రిక్తత..
- ఆందోళన చేసేందుకు రోడ్డుపైకి వచ్చిన విద్యార్థులను పోలీసులు అడ్డుకున్నారు
- మీడియాతో మాట్లాడేందుకు విద్యార్థులు ప్రయత్నించగా.. ప్రెస్‌మీట్‌కు అనుమతి లేదంటూ విద్యార్థులను పోలీసులు అరెస్ట్ చేశారు
- విద్యార్థులపై పోలీసుల జులం నశించాలంటూ గ్రూప్-1 బాధితులు పెద్ద ఎత్తున నినాదాలు
- గ్రూప్-1 మెయిన్స్ పరీక్షల నిర్వహణకు తెలంగాణ పబ్లిక్ సర్వీస్ కమిషన్ అన్ని ఏర్పాట్లు పూర్తి చేసింది
- ఈనెల 21నుంచి 27వ తేదీ వరకూ మెయిన్స్ పరీక్షలు జరగనున్నాయి.

కాంగ్రెస్ హనీమూన్ పీరియడ్ అయిపోయింది

- చంపుతామన్నా.. కేసులు పెడతామన్న భయపడేదే లేదు
- ఇక పోరాటం చేయాల్సిన సమయం వచ్చింది
- పేదలకు అన్యాయం జరిగితే ఏ పోరాటానికైనా సిద్ధం
- కరోనా సమయంలోనూ కేసీఆర్ రైతు బంధు ఆపలేదు
- మంత్రులు, ఎమ్మెల్యేల జీతాలు ఆపి మరీ రైతులకు రైతు బంధు ఇచ్చిండు
- సీఎం రేవంత్ రెడ్డికి హరీశ్‌రావు కౌంటర్

హైదరాబాద్

ప్రజల తరపున పోరాటం చేస్తామంటే సీఎం రేవంత్ రెడ్డి వ్యక్తిగత విమర్శలు చేస్తున్నారని మాజీ మంత్రి హరీశ్‌రావు విమర్శించారు. తన మీద, కేటీఆర్ మీద బుల్డోజర్లు ఎక్కిస్తానని, చంపేస్తానని బెదిరిస్తున్నారని తెలిపారు. నువ్వు చంపుతామన్నా, కేసులు పెడతామన్న భయపడేది లేదని స్పష్టం చేశారు. పేదలకు అన్యాయం జరిగితే ఏ పోరాటానికైనా సిద్ధమని హెచ్చరించారు. చావడానికైనా సిద్ధమని తెలిపారు. మానకొండూరు నియోజకవర్గ బీఆర్ఎస్ కుటుంబ ఆత్మీయ సమ్మేళనం అలయ్ బలయ్ కార్యక్రమంలో ఆయన పాల్గొని మాట్లాడారు. ఈ సమావేశం చూస్తే 2001 నాటి రోజులు గుర్తు వస్తున్నాయని హరీశ్‌రావు అన్నారు. రసమయి బాలకిషన్ ఉద్యమ సయమంలో ధూంధాం పేరిట ఎంతో జాగృతం చేసిందని - మిగతా3లో

99 మంది అభ్యర్థులతో బీజేపీ జాబితా

- బరిలో పలువురు ప్రముఖులు
- మహారాష్ట్రలో నవంబరు 20న అసెంబ్లీ ఎన్నికలు
- ఈ నెల 22న నోటిఫికేషన్
- తొలి జాబితా ప్రకటించిన బీజేపీ హైకమాండ్
- త్వరలోనే బీజేపీ తన తదుపరి జాబితా విడుదల

దశ దిశ తిరగబోతుందా?

- వచ్చే సారి సీఎం కేసీఆర్?
- రాసి పెట్టుకోండి,
- 2028లో తెలంగాణ ముఖ్యమంత్రి ఆయనే.. ప్రముఖ జ్యోతిష్యుడు
- త్వరలో శుభ గడియలు ప్రారంభం కానున్నాయట
- కేసీఆర్‌కు ప్రస్తుతం రాహు కాలం కొనసాగుతోందంట
- త్వరలోనే ఆయనకు కాలం కలిసి వస్తుంది..
- పరిస్థితులు కలిసి వచ్చి కేసీఆర్‌కు రాజయోగం కలగనుందని ప్రముఖ జ్యోతిష్యుడు వెల్లడి

హైదరాబాద్

పదేళ్ల అధికారానికి దూరమై, లోక్ సభ ఎన్నికల్లో సున్నా స్థానాలకు పరిమితమై, పార్టీ నుంచి జారిపోతున్న నేతలను కాపాడుకోలేక, పార్టీలో గ్రూపు రాజకీయాలను అదుపు చేయలేక సతమతమవుతోంది ప్రధాన ప్రతిపక్షం బీఆర్ఎస్. 2023 అసెంబ్లీ ఎన్నికల్లో 39 స్థానాలు గెలుచుకున్న బీఆర్ఎస్ ఆ తరువాత జరిగిన లోక్ సభ ఎన్నికల్లో ఏ మాత్రం ప్రభావం చూపలేకపోయింది. అసెంబ్లీ ఎన్నికలయ్యాక మాజీ సీఎం, బీఆర్ఎస్ అధినేత కేసీఆర్ బాత్‌రూంలో జారి పడటం, ఆయన తుంటి ఎముక విరిగి 3 నెలలకుపైగా విశ్రాంతి - మిగతా3లో

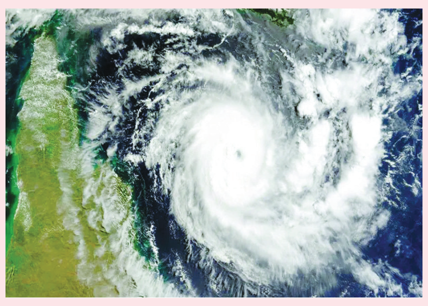

పొంచి ఉన్న తుఫాను ముప్పు

- తెలంగాణలో కొనసాగనున్న వానలు..!
- తేలికపాటి నుంచి మోస్తరు వర్షాలు
- ఉత్తర అండమాన్ మీదుగా ఉపరితల ఆవర్తనం
- రాగల 24గంటల్లో తూర్పు మధ్య బంగాళాఖాతాన్ని ఆనుకొని ఉన్న ఉత్తర అండమాన్ ప్రాంతంలో అల్పపీడనం ఏర్పడే అవకాశం

హైదరాబాద్

తెలంగాణలో తేలికపాటి నుంచి మోస్తరు వర్షాలు కొనసాగుతాయని హైదరాబాద్ వాతావరణ కేంద్రం హెచ్చరించింది. ఈ క్రమంలో ఆయా జిల్లాలకు ఎల్లో అలెర్ట్‌ను జారీ చేసింది. ఉత్తర అండమాన్ మీదుగా ఉపరితల ఆవర్తనం కొనసాగుతుందని.. దాని ప్రభావంతో రాగల 24గంటల్లో తూర్పు మధ్య బంగాళాఖాతాన్ని ఆనుకొని ఉన్న ఉత్తర అండమాన్ ప్రాంతంలో అల్పపీడనం ఏర్పడే అవకాశం ఉందని తెలిపింది. ఈ నెల 22 నాటికి పశ్చిమ-వాయువ్య - మిగతా3లో

పెళ్లికి వెళ్లి వస్తుండగా ఘోర ప్రమాదం..

- పర్ కోచ్ బస్సు, టెంపో ఢీకొన్న ఘటనలో 12 మంది మృతి
- మృతుల్లో ఐదుగురు చిన్నారులు, ముగ్గురు బాలికలు, ఇద్దరు మహిళలు, ఒక పురుషుడు
- ప్రమాదానికి గల కారణాలపై పోలీసుల ఆరా

గౌరీ లంకేష్ హత్యకేసు నిందితుడి నియామకంపై సీఎం యూటర్న్

ముంబై: జర్నలిస్టు గౌరీ లంకేష్ హత్యకేసు నిందితుడు శ్రీకాంత్ పాంగార్కర్‌ను పార్టీలోకి చేర్చుకుని ప్రచార బాధ్యతలు అప్పగించడంపై విమర్శలు వ్యక్తం కావడంతో మహారాష్ట్ర ముఖ్యమంత్రి ఏక్‌నాథ్ షిండే 'యూ టర్న్' తీసుకున్నారు. ఆయన నియామమాన్ని రద్దు చేశారు. జల్నాలో పాంగార్కర్ నియమించిన అన్ని జిల్లా స్థాయి నియామకాలు కూడా చెల్లవని ఆదేశాలిచ్చారు. మాజీ శివసైనికుడు అయిన పాంగార్కర్ గత శుక్రవారంనాడు షిండే సారథ్యంలోని శివసేనలో చేరారు. పార్టీ సీనియర్ నేత, మాజీ మంత్రిఅర్జున్ ఖోట్కర్ సమక్షంలో ఆయన బీజేపీలో చేరారు. పాంగార్కర్ తిరిగి పార్టీలోకి చేరారని, ఆయన జల్నా అసెంబ్లీ ఎన్నికల ప్రచారానికి చీఫ్‌గా నియమితులయ్యారని ఈ సందర్భంగా ఖోట్కర్ ప్రకటించారు. షిండే శివసేన తీసుకున్న ఈ నిర్ణయంపై విమర్శల దుమారం చెలరేగింది. దీంతో షిండే శివసేన వెనక్కి తగ్గుతూ జల్నా జిల్లాలో ఆయనకు పార్టీ పదవి నిర్ణయాన్ని నిలిపివేస్తున్నట్టు ప్రకటించింది.

గౌరీ లంకేష్ హత్య కేసు

ప్రముఖ జర్నలిస్టు గౌరీ లంకేష్ 2017 సెప్టెంబర్ 5న హత్యకు గురయ్యారు. లంకేష్‌ను ఆయన ఇంటి వద్ద దుండగులు కాల్చిచంపిన ఘటన తీవ్ర సంచలనమంది. మహారాష్ట్రలోని ఏజెన్సీలతో కలసి కర్ణాటక పోలీసులు కేసు విచారణ జరిపారు. పలువురు అనుమానితులను అరెస్టు చేశారు. వీరిలో జల్నా మాజీ మున్సిపల్ కౌన్సిలర్ శ్రీకాంత్ పాంగార్కర్ కూడా ఉన్నారు. ఆయన 2001-2006 మధ్య అవిభక్త శివసేనలో పనిచేశారు. లంకేష్ హత్యకేసులో 2023 సెప్టెంబర్ 4న పాంగార్కర్‌కు కర్ణాటక హైకోర్టు బెయిలు ఇచ్చింది. 2011లో ఆయనకు టిక్కెట్ ఇచ్చేందుకు శివసేన నిరాకరించడంతో ఆయన హిందూ జనజాగృతి సమితిలో చేరారు. కాగా, మహారాష్ట్ర అసెంబ్లీ ఎన్నికలు నవంబర్ 20న జరుగనుండటంతో ఆయన రెండ్రోజుల క్రితమే షిండే శివసేనలో చేరారు.

2028లోపు మళ్లీ కర్ణాటకకు ముఖ్యమంత్రిని అవుతా

భారత మాజీ ప్రధాని దేవెగౌడ కుమారుడు, కేంద్ర మంత్రి హెచ్‌డీ కుమారస్వామి కీలక వ్యాఖ్యలు చేశారు. 2028 లోపు తాను మళ్లీ కర్ణాటక ముఖ్యమంత్రి అవుతానని పేర్కొన్నారు. ప్రస్తుతం కర్ణాటకలోని అధికార కాంగ్రెస్ పార్టీలో నెలకొన్న అంతర్గత కలహాలవల్ల ప్రభుత్వం పతనమవుతదని ఆయన జోస్యం చెప్పారు. ప్రజలు కోరుకుంటే తాను ముఖ్యమంత్రిని అవుతానని, వారు తనకు మరో అవకాశం ఇస్తారని నమ్ముతున్నానని కుమారస్వామి ఆశాభావం వ్యక్తం చేశారు. 2028లోపు ప్రజల మద్దతుతో సీఎంగా బాధ్యతలు చేపట్టి, మరింత అద్భుతంగా పని చేస్తానని పేర్కొన్నారు. గతంలో కర్ణాటక సీఎంగా తాను చేసిన సేవలను ప్రజలు ఎప్పటికీ మరిచిపోరని చెప్పారు. కర్ణాటకలో కాంగ్రెస్ ప్రభుత్వం ఎక్కువకాలం కొనసాగదని, ఆ పార్టీ ఎమ్మెల్యేలే సర్కారును పడగొడతారని కుమారస్వామి అన్నారు. రాష్ట్రంలో వివిధ అభివృద్ధి కార్యక్రమాలకు ప్రభుత్వం నిధులు కేటాయించకపోవడంతో ప్రజలు ఎమ్మెల్యేల పట్ల ఆగ్రహంతో ఉన్నారని చెప్పారు. ప్రభుత్వ నేతల్లో పెరిగిపోతున్న అసంతృప్తి పార్టీకి నష్టం చేస్తుందని, త్వరలోనే ఆ విభేదాలు బయటకు వస్తాయని అన్నారు. అప్పటి వరకు తాను వేచి చూడాల్సిందేనని కుమారస్వామి వ్యాఖ్యానించారు. కాగా 2006 - 2007, 2018 మే నుంచి 2019 జూలై వరకు కుమారస్వామి రెండుసార్లు కర్ణాటక ముఖ్యమంత్రిగా పనిచేశారు. రెండు పర్యాయాలు సంకీర్ణ సర్కారుకు నాయకత్వం వహించారు. ప్రస్తుతం ఆయన కేంద్ర ఉక్కుశాఖ మంత్రిగా బాధ్యతలు నిర్వర్తిస్తున్నారు.

పోలీస్ అమరవీరుల త్యాగాలు వెలకట్టలేనివి

పోలీసు అమరవీరుల స్మారక దినోత్సవం

శాంతి భద్రతల పరిరక్షణే లక్ష్యంగా ప్రాణాలను అర్పించిన పోలీసులకు ఘన నివాళులు

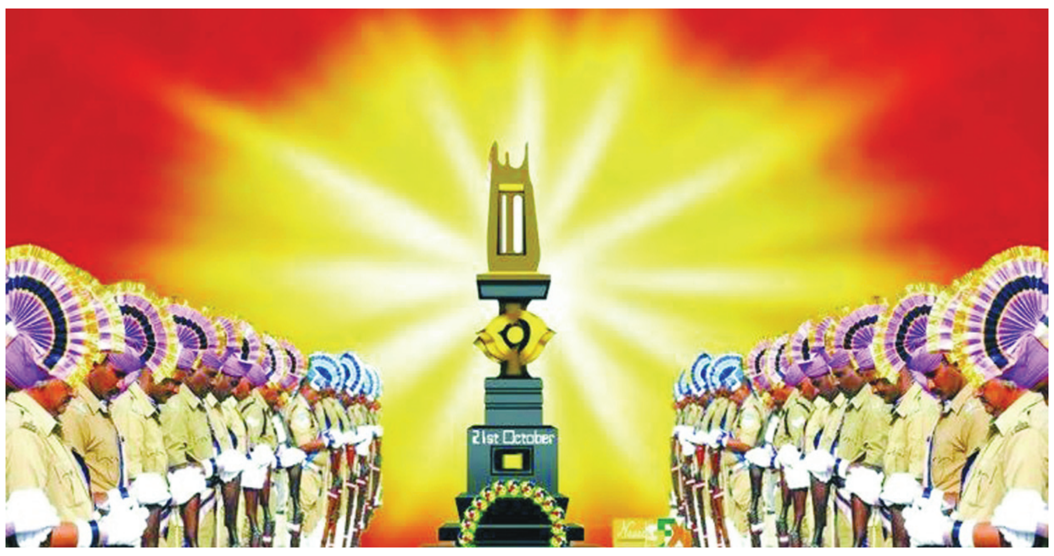

శాంతిభద్రతల పరిరక్షణకు పోలీసులు అను నిత్యం పోరాడుతున్నారు. మనం ప్రశాంతంగా ఉండగలుగుతున్నామంటే అది పోలీసులు అప్రమత్తంగా ఉండడం వల్లే. ఉగ్రవాదం, తీవ్రవాదం, అసాంఘిక శక్తుల నుంచి ప్రజలను కాపాడేందుకు నిరంతరం అప్రమత్తంగా ఉంటూ విధులు నిర్వహిస్తున్నారు. అందుకే పోలీస్ శాఖకు ప్రత్యేక గుర్తింపు వచ్చింది. సంఘవ్యతిరేక శక్తులతో పోరాడుతూ కొందరు పోలీసులు అసువులు బాసారు. అలాంటి అమరుల త్యాగాలు మరువలేనివి. వారిని స్మరించుకునేందుకు ప్రతి సంవత్సరం పోలీస్ అమరవీరుల సంస్మరణ దినం (పోలీస్ ఫ్లాగ్ డే) నిర్వహిస్తున్నారు. అక్టోబర్ 21వ తేదీ పోలీసు శాఖలో అత్యంత ప్రాముఖ్యత సంతరించుకున్న దినం. భారత చైనా సరిహద్దులోని లడక్ ప్రాంతంలో గల హాట్ స్ప్రింగ్స్ అనే ప్రదేశంలో 1959 అక్టోబర్ 21న చైనా సైనికులు దాడి చేసిన సంఘటనలో 10 మంది సిఆర్పిఎఫ్ జవాన్లు నేలకొరిగారు. అప్పటి నుంచి వారిని స్మరించుకుంటూ ప్రతి యేటా అక్టోబర్ 21న పోలీసు అమరవీరుల స్మారక దినంగా జరుపు కుంటూరు .విధి నిర్వహణలో ప్రాణాలు కోల్పోయిన పోలీసులను స్మరించుకుంటూ ప్రతి సంవత్సరం పోలీసు శాఖ పోలీసు అమరవీరుల దినోత్సవాన్ని జరుపు కోవడం ఆనవాయితీగా వస్తుంది. విధి నిర్వహణలో తమ ప్రాణాలను పణంగా పెట్టి అమరులైన వారికి యావత్ పోలీసు శాఖ ఘనంగా నివాళులు అర్పించి, వారి ఆశయ సాధన కోసం పని చేస్తామని ప్రతిన భూనడానికి పోలీసుల అమరవీరుల దినోత్సవం వేదికగా నిలుస్తోంది. పోలీసు అమరవీరుల దినోత్సవ అవిర్భవం ఇలా: పోలీసు అమరవీరుల సంస్మరణ దినం ప్రతి సంవత్సరం అక్టోబరు 21న జరుపుకుంటారు. భారత్-చైనా సరిహద్దుల్లోని ఆక్సయ్ చిన్ ప్రాంతంలో 16 వేల అడుగుల ఎత్తున రక్తం గడ్డకట్టే మంచు పర్వతాల మధ్యన ఉన్న వేడి నీటిబుగ్గ (హాట్ స్ప్రింగ్స్) అమర జవానుల త్యాగాలకు ప్రతీకగా మన మధ్య నిలిచి ఉంది. దేశవ్యాప్తంగా విధినిర్వహణలో అసువులుబాసిన పోలీసులను స్మరిస్తూ, ప్రతి ఏడాది అక్టోబరు 21న పోలీసు అమరవీరుల సంస్మరణ దినంగా పాటించడం ఈ పవిత్ర స్థలం నుంచే ఆరంభమైంది. మిలటరీ ఎత్తుగడలకు చైనా సరిహద్దులోని భారత భూభాలైన లడక్, సియాచిన్ ప్రాంతాలు కీలకమైనవి. సరిహద్దు భద్రతాదళం, ఇండో-టిబెటన్ బోర్డర్ పోలీస్ వంటి ప్రత్యేక భద్రతాదళాలు ఏర్పడక ముందు సరిహద్దులను రక్షించే మహత్తర బాధ్యతను కేంద్ర రిజర్వు పోలీస్ ఫోర్స్ (సిఆర్పిఎఫ్) బలగాలు నిర్వర్తించేవి. 1959 అక్టోబర్ 21న డీఎస్పీ కరమ్ సింగ్ నేతృత్వంలో పంజాబ్ కు చెందిన 21 మంది సభ్యుల బృందం సరిహద్దుల్లో విధులు నిర్వర్తిస్తుండగా, చైనా రక్షణ బలగాలు సియాచిన్ భూభాగాన్ని ఆక్రమించేందుకు ప్రయత్నించడంతో సీఆర్పీఎఫ్ దళం హాట్ స్ప్రింగ్స్ ప్రాంతంలో దీటుగా ఎదురొడ్డి పోరాడింది. ఆ పోరాటంలో పది మంది భారత జవాన్లు ప్రాణాలను కోల్పోయారు. హాట్ స్ప్రింగ్స్ అంటే వేడి నీటిబుగ్గ అని అర్థం. కానీ భారత జవాన్ల రక్తంతో తడిచిన హాట్ స్ప్రింగ్స్ నెత్తుటి బుగ్గగా మారి పవిత్రస్థలంగా రూపు దిద్దుకుంది. ప్రతి ఏడాదీ అన్ని రాష్ట్రాల పోలీసులతో కూడిన బృందం ఈ పవిత్ర స్థలాన్ని సందర్శించి నివాళులు అర్పించడం ఆనవాయితీ. పోలీసు అమరవీరుల సంస్మరణ దినోత్సవం సందర్భంగా.. పోలీసులు త్యాగాలు విధి నిర్వహణలో అమరులైన పోలీసుల త్యాగాలు మరువలేము, వారిని స్మరించుకోవడం అందరి బాధ్యతనేర పరిశోధన, ప్రజల సంరక్షణలో పోలీసుల సేవలు అజరామమంమన కళ్ల ముందు నిత్యం ఏ కష్టం కలిగినా ముందుగా గుర్తొచ్చేది పోలీసు, ఖాకీ డ్రస్ ఖరుకుదనం ఉన్న వెనుకాల ఉన్నది మనిషే కాబట్టి వారందరికీ మర్యాద, గౌరవం, విలువ ఇవ్వాల్సిన అవసరం ఉంది. నిత్యం పోలీసులు చేస్తున్న పోరాటాలు, వీరోచిత సాహస చర్యలను మనం చూస్తున్నాం వీరందరూ తమ కుటుంబాన్ని, వ్యక్తిగత జీవితాలను త్యాగం చేసి దేశంలోని కోట్లాది మంది ప్రజల కోసం ఉద్యోగ నిర్వహణలో జీవితాలు అంకితం చేసిన వారందరికీ పాదాభివందనం.

స్మారక కార్యక్రమంలో స్నాక్స్ తిని.. 200 మందికిపైగా అస్వస్థత

గౌహతి: స్మారక కార్యక్రమానికి హాజరైన వారు అక్కడ సర్వ్ చేసిన స్నాక్స్ తిన్నారు. అనంతరం 200 మందికిపైగా అస్వస్థతకు గురయ్యారు. ఫుడ్ పాయిజనింగ్ వల్ల కడుపు నొప్పి, తలనొప్పి, వాంతులు, విరోచనాలు వంటి లక్షణాలతో ఆసుపత్రిపాలయ్యారు. అస్సాంలోని గోల్‌ఘాట్ జిల్లాలో ఈ సంఘటన జరిగింది. సరుపతర్ ప్రాంతం ఉరియమ్‌ఘాట్‌లోని పాస్‌ఘోరియా గ్రామంలో ప్రదీప్ గొగోయ్ తల్లి స్మారక కార్యక్రమం జరిగింది. ఈ సందర్భంగా అతిథులకు సాంప్రదాయ 'జల్పాన్', పఫ్డ్ రైస్, క్రీమ్‌తో కూడిన స్నాక్స్ ఇచ్చారు. అది తిన్న సుమారు 200 మందికిపైగా వ్యక్తులు అస్వస్థతకు గురయ్యారు. కడుపు నొప్పి, తలనొప్పి, వాంతులు, విరోచనాలు వంటి లక్షణాలతో ఇబ్బందిపడ్డారు. కాగా, 53 మందిని సరుపత్తర్ పట్టణంలోని కమ్యూనిటీ హెల్త్ సెంటర్, ఉరియమ్‌ఘాట్‌లోని పబ్లిక్ హెల్త్ సెంటర్‌కు తరలించారు. పరిస్థితి విషమంగా ఉన్న ఇద్దరిని జోర్హాట్ మెడికల్ కాలేజీ హాస్పిటల్‌లో అడ్మిట్ చేశారు. స్వల్ప లక్షణాలున్న 150 మందికి ప్రాథమిక చికిత్స తర్వాత ఇళ్లకు పంపివేశారు. మరోవైపు ఆ గ్రామాన్ని ఫుడ్ ఇన్‌స్పెక్టర్ సందర్శించి ఫుడ్ పాయిజన్ కారణాలను పరిశీలిస్తారని అధికారులు తెలిపారు. గ్రామంలో వైద్య శిబిరం కూడా ఏర్పాటు చేస్తామని చెప్పారు. ఫంక్షన్‌కు వచ్చిన వారందరి ఇళ్లకు వైద్య బృందాలను పంపి వారి ఆరోగ్య పరిస్థితిని పరిశీలిస్తామని వెల్లడించారు.

99 మంది అభ్యర్థులతో బీజేపీ జాబితా

న్యూఢిల్లీ: మహారాష్ట్ర అసెంబ్లీ ఎన్నికల్లో పోటీ చేసే అభ్యర్థుల తొలి జాబితాను భారతీయ జనతా పార్టీ ఆదివారంనాడు విడుదల చేసింది. 99 మంది అభ్యర్థులతో ఈ జాబితా విడుదలైంది. పలువురు పార్టీ ప్రముఖుల పేర్లు ఇందులో చేటుచేసుకున్నారు. నాగపూర్ సౌత్ వెస్ట్ విధాన్ సభ నియోజకవర్గం నుంచి మాజీ ముఖ్యమంత్రి దేవేంద్ర ఫడ్నవిస్ కంప్తీ నియోజకవర్గం నుంచి బీజేపీ రాష్ట్ర అధ్యక్షుడు చంద్రశేఖర్ బావన్కులే, ఘట్కోపార్ వెస్ట్ నుంచి రామ్ కదమ్, చిక్లి నుంచి శ్వేత మహలె పాటిల్, భోకర్ నుంచి శ్రీజయ అశోక్ చవాన్, కాంకావ్లి నుంచి నితీష్ రాణే పోటీ చేయనున్నారు. మహారాష్ట్ర మాజీ ముఖ్యమంత్రి అశోక్ చవాన్ కుమార్తె అయిన శ్రీజయ అశోక్ చవాన్ గత ఫిబ్రవరిలో కాంగ్రెస్ పార్టీని వీడి బీజేపీలో చేరారు. మహారాష్ట్రలోని అధికార మహాయుతి (బీజేపీ-ఏక్‌నాథ్ షిండే శివసేన, అజిత్ పవార్ ఎన్‌సీపీ) కూటమికి, విపక్ష మహా వికాస్ అఘాడి (శివసేన-యూబీటీ, ఎన్‌సీపీ శరద్ పవార్, కాంగ్రెస్) మధ్య హోరాహోరీగా ఈసారి అసెంబ్లీ ఎన్నికల పోరు ఉంటుందని విశ్లేషకులు అంచనా వేస్తున్నారు. ఎన్నికల అనంతరం తిరిగి అధికారంలోకి వస్తామని మహాయుతి కూటమి ధీమా వ్యక్తం చేస్తుండగా, లోక్‌సభ ఎన్నికల ఫలితాలు తమకు అనుకూలంగా వచ్చినట్టే అసెంబ్లీ ఎన్నికల్లో ఫలితాలు కూడా తమకే అధికారం కట్టబెడతాయని మహా వికాస్ అఘాడి చెబుతోంది. 288 మంది సభ్యులున్న మహారాష్ట్ర అసెంబ్లీకి నవంబర్ 20న ఒకే విడతలో పోలింగ్ జరుగనుంది. నవంబర్ 23న ఫలితాలు వెలువడతాయి.

పెళ్లికి వెళ్లి వస్తుండగా ఘోర ప్రమాదం

రాజస్థాన్‌లోని ధోల్‌పూర్‌లో ఘోర రోడ్డు ప్రమాదం చోటుచేసుకుంది. స్లీపర్ కోచ్ బస్సు, టెంపో ఢీకొన్న ఘటనలో 12 మంది మృతి చెందారు. మృతుల్లో ఐదుగురు చిన్నారులు, ముగ్గురు బాలికలు, ఇద్దరు మహిళలు, ఒక పురుషుడు ఉన్నారు. కరౌలి-ధోల్‌పూర్ హైవే లోని సునిపూర్ గ్రామ సమీపంలో ఈ ప్రమాదం చోటుచేసు కుంది. సమాచారం అందుకున్న పోలీసులు ఘటనా స్థలానికి చేరుకుని సహాయక చర్యలు చేపట్టారు. క్షతగాత్రులను సమీప ఆసుపత్రికి తరలించారు. టెంపో రైడర్ బారీ నగరంలోని గుమత్ మొహల్లా నివాసిగా గుర్తించారు. అయితే అందులోని ప్రయాణికులు బరౌలి గ్రామంలో పెళ్లి కార్యక్రమానికి హాజరై తిరిగి వస్తుండగా ఈ ప్రమాదం జరిగింది.

మృతుల్లో

మృతి చెందిన వారిలో 14 ఏళ్ల అస్మా, 8 ఏళ్ల సల్మాన్, 6 ఏళ్ల సకీర్, 10 ఏళ్ల డానిష్, 5 ఏళ్ల అజాన్, 19 ఏళ్ల అషియానా, 7 ఏళ్ల సుఖి, 9 ఏళ్ల సనీఫ్ ఉన్నారు. వీరు కాకుండా ప్రమాదంలో ఇద్దరు మహిళలు, 35 ఏళ్ల జరీనా, 32 ఏళ్ల జూలీ ప్రాణాలు కోల్పోయారు. అదే సమయంలో 38 ఏళ్ల ఇర్ఫాన్ అలియాస్ బంటీ కూడా ప్రమాదంలో మరణించాడు. కరీం కాలనీకి చెందిన నహ్ను, జహీర్‌ల కుటుంబ సభ్యులు బరౌలి గ్రామంలోని తమ బంధువుల ఇంటికి వెళ్లి తిరిగి వస్తున్న క్రమంగా ప్రమాదం జరిగినట్లు బారీ పోలీస్ స్టేషన్ అధికారులు తెలిపారు.

కారణమిదేనా

గాయపడిన వారిలో బస్సు ప్రయాణికులు, డ్రైవర్, కండక్టర్ కూడా ఉన్నారు. ఈరోజు అన్ని మృతదేహాలకు పోస్టుమార్టం నిర్వహించనున్నారు. ప్రమాదానికి కారణమైన రెండు వాహనాలను పోలీసులు అదుపులోకి తీసుకున్నారు. ప్రస్తుతం ప్రమాదానికి గల కారణాలపై పోలీసులు ఆరా తీస్తున్నారు. ప్రమాదం జరిగిన తర్వాత పోలీసులు కేసు దర్యాప్తు చేసి ప్రమాదానికి గల కారణాలను తెలుసుకునేందుకు ప్రయత్నిస్తున్నారు. ప్రస్తుతం ప్రాథమిక విచారణలో అతివేగం, అజాగ్రత్తే ప్రమాదానికి కారణమని భావిస్తున్నారు. బస్సు డ్రైవర్‌పై కేసు నమోదు చేసుకున్న పోలీసులు అతడిని అదుపులోకి తీసుకుని విచారిస్తున్నారు.

కుటుంబీకులు

ప్రమాదం తర్వాత ఆ ప్రాంతంలో విషాదఛాయలు అలముకున్నాయి. మృతుల కుటుంబీకులు కన్నీరుమున్నీరుగా విలపిస్తున్నారు. హృదయ విదారకమైన ఈ ఘటన యావత్ ప్రాంతాన్ని కలచివేసింది. గత కొన్ని రోజులుగా హైవే ప్రాంతాలలో రోడ్డు ప్రమాదాలు ఎక్కువగా సంభవిస్తున్నాయి. ఇదే ప్రాంతంలో గతంలో కూడా ఓ యాక్సిడెంట్ జరిగింది. అప్పుడు కారు, బస్సు ఢీకొన్న ప్రమాదంలో ఐదు మందికిపైగా మృత్యువాత పడ్డారు. ఇప్పుడు మళ్లీ అదే ప్రాంతంలో యాక్సిడెంట్ జరగడం చర్చనీయాంశంగా మారింది.

మోదీపై కంచి శంకరాచార్య ప్రశంసలు.. ఎన్డీయేకి కొత్త అర్థం చెప్పిన స్వామీజీ

వారణాసి: ప్రధాన మంత్రి నరేంద్ర మోదీ నాయకత్వంపై కంచి కామకోటి పీఠం శంకరాచార్యులు శ్రీ శంకర విజయేంద్ర సరస్వతి స్వామి ప్రశంసలు కురిపించారు. భగవంతుని ఆశీస్సుల వల్లే మోదీ వంటి మంచి నేతలు మన ముందుకు వచ్చారని, మోదీ ద్వారా భగవంతుడు ఎన్నో మంచి పనులు చేయిస్తారని కొనియాడారు. వారణాసిలోని ఆర్‌జే శంకర్ కంటి ఆసుపత్రిని ప్రధానమంత్రి ఆదివారంనాడు ప్రారంభించారు. ఈ సందర్భంగా విజయేంద్ర సరస్వతి స్వామీజీ మాట్లాడుతూ, మనదేశం ఎన్నో అడుగులు ముందుకు వేసిందని, ఈ ప్రగతి వెనుక పటిష్టమైన నాయకత్వం ఉందని అన్నారు. భగవంతుని ఆశీస్సులతోనే మోదీ వంటి మంచి నేతలు మనముందుకు వచ్చారని, మోదీ ద్వారా ఎన్నో మంచి పనులు చేయిస్తున్నారని అన్నారు.

ఎన్డీయే/నరేంద్ర దామోదర్ దాస్ కా అనుశాసన్

ఎన్డీయే ప్రభుత్వ పాలనను "నరేంద్ర దామోదర్‌దాస్ కా అనుశాసన్"గా విజయేంద్ర సరస్వతి స్వామి అభివర్ణించారు. ఇది..భద్రత, సౌఖ్యం, పౌరుల క్షేమంపై దృష్టిసారించిన మోడల్ గవర్నెన్స్ అని అన్నారు. సామాన్యుడు సహజంగా ఎదుర్కొనే సవాళ్ల గురించి మోదీకి మంచి అవగాహన ఉందని, ఆ సవాళ్లను తొలగించే దిశగా ఆయన పనిచేస్తున్నారని అన్నారు. ఎన్డీయే ప్రభుత్వం ప్రజల పట్ల ఎంతో కనికరంతో పనిచేస్తోందని, ఇందుకు కోవిడ్ సమయంలో ప్రభుత్వం తీసుకున్న చర్యలే ఉదాహరణ అని అన్నారు. దేశంలోనే ఏ ఒక్క పౌరుడిని ఆకలితో నిద్రపోనీయలేదని, ప్రధాన మంత్రి గరీబ్ కల్యాణ్ అన్న యోజన పేరుతో అందరికీ కడుపునింపిందని చెప్పారు. పాలన సాగించడంలో ప్రపంచానికే ఎన్డీయే ప్రభుత్వం 'రోల్ మోడల్'గా నిలిచిందని, సాంస్కృతిక పునరుజ్జీవనంపై ప్రభుత్వం దృష్టి సారించిందని, అందుకు సోమ్‌నాథ్, కేదార్‌నాథ్‌లే ఉదాహరణలని చెప్పారు. కశ్మీర్‌లో ఇటీవల ఎన్నికల నిర్వహించడాన్ని కూడా స్వామీజీ ప్రశంసిస్తూ, ప్రధానమంత్రి మోదీతో తనకు చిరకాల పరిచయం ఉందని గుర్తుచేసుకున్నారు. తొలుత సంస్కృతంలో స్వామీజీ మాట్లాడుతూ, ఈరోజు నేత్ర ఉత్సవ్‌ను చూసే అవకాశం కలిగిందని, సేవకు సంబంధించిన కీలక సందర్భం ఇదని అన్నారు. ఇది కోయంబత్తురులో ప్రారంభమై, ఇప్పుడు 17వ ఆసుపత్రి మొదలైందని, యూపీలో రెండు ఆసుపత్రులు కాన్పూర్, వారణాసిలో ఉన్నాయని చెప్పారు.

నేతల మధ్య నలిగిపోతున్న అధికారులు

మెదక్ : జాతీయ, ప్రాంతీయ పార్టీల వైరం జోరందుకుంది. కుస్తీలు, కుమ్మలాటలు జోరు నడుస్తోందట. బీఆర్ఎస్ ఎమ్మెల్యే, బీజేపీ ఎంపీ, కాంగ్రెస్ ఇన్‌ఛార్జ్‌ల మధ్య పచ్చగడ్డి వేస్తే భగ్గుమనే పరిస్థితి నెలకొందట. నేతల మాటెలా ఉన్నా.. వీరు మధ్య తాము నలిగిపోతున్నాని అధికారులు వాపోతున్నారట. దుబ్బాక రాజకీయం రోజురోజుకూ రసవత్తరంగా మారుతోందట. అక్కడ ఏ పార్టీ ప్రోగ్రాం జరిగినా ఏదో గొడవ జరగడం.. తద్వారా వార్తల్లోకి ఎక్కడం పరిపాటిగా మారింది. గొడవలు ఎందుకులే మన పని మనం చేసుకుందాం అనే లీడర్లు కనిపించటం లేదట. నువ్వేంత అంటే నువ్వేంత అనే వారే.. పుష్కలంగా ఉన్నారనే టాక్ నడుస్తోంది. దుబ్బాకలో కాంగ్రెస్, బీజేపీ, బీఆర్ఎస్ పార్టీల మధ్య పచ్చగడ్డి వేస్తే భగ్గుమనే పరిస్థితి నెలకొందట. మూడు పార్టీల నేతలకు క్షణం కూడా పడడం లేదని.. దీంతో ఎవరికి వారే ప్రోగ్రామ్స్ డిసైడ్ చేసుకోవటంతో.. ఏదో రకంగా వాగ్వాదం జరుగుతూనే ఉందట. ఎప్పుడు ఏ నేత.. ఎలాంటి కార్యక్రమం పెట్టుకుంటాడో తెలియక అధికారులు విలవిల్లాడుతున్నట్టు టాక్ నడుస్తోంది. నియోజకవర్గ పరిధిలో ఏ పార్టీకి చెందిన ప్రోగ్రామ్.. ఎప్పుడు.. ఎక్కడ జరుగుతుందోనన పోలీసులు వణికిపోతున్నారట. ఎందుకంటే.. ఏ గొడవ జరిగినా.. తమ మెడకే చిక్కుకుంటుందనే భావనలో ఖాకీలు ఉన్నారట. టెన్షన్ పుట్టించే అధికారులే.. టెన్షన్ పడుతున్నారంటే అక్కడ పరిస్థితి ఎలా ఉందో ఊహించుకోవచ్చు. రోజురోజుకీ ఈ గొడవలు పెరుగుతున్నాయే తప్ప. తగ్గటం లేదని పోలీసుల వాపోతున్నారట. తెలంగాణలో కాంగ్రెస్ ప్రభుత్వం అధికారంలోకి వచ్చాక.. ప్రోటోకాల్ వివాదం తీవ్రస్థాయిలోకి వెళ్లిందనే గుసగుసలు వినిపిస్తున్నాయి. ఇటీవల ఇన్‌ఛార్జ్ మంత్రి కొండా సురేఖ.. ఓ కార్యక్రమానికి వస్తే కూడా అక్కడ ప్రోటోకాల్ రగడ జరిగిందట. నియోజకవర్గ ఇన్‌ఛార్జ్ చెరుకు శ్రీనివాసరెడ్డి సభావేదిక పైకి ఎక్కగానే.. బీఆర్ఎస్ నేతలు పెద్ద ఎత్తున్న గొడవకు దిగారట. మరోవైపు.. బీజేపీ నేతలు కూడా పెద్ద ఎత్తున నినాదాలు చేయడంతో మంత్రి సురేఖ.. ప్రోగ్రాం మధ్యలో నుంచే వెళ్లిపోవాల్సిన నెలకొందట. మరోవైపు.. బీఆర్ఎస్ ఎమ్మెల్యే కొత్త ప్రభాకర్ రెడ్డి, బీజేపీ ఎంపీ రఘునందన్ రావు ఇద్దరికి ఒకరంటే ఒకరికి అసలు పడదట. వీరికి తోడు నియోజకవర్గ కాంగ్రెస్ ఇన్‌ఛార్జ్ చెరుకు శ్రీనివాస్ రెడ్డి కూడా వీరితో ఉప్పునిప్పులాగే ఉంటున్నారట. అందుకే ఈ నియోజకవర్గ పరిధిలో.. ఈ మూడు పార్టీల కార్యకర్తలు కూడా వారి వారి నేతల తీరుగానే వ్యవహరిస్తోందనే టాక్ నడుస్తోంది. అందుకే ఇక్కడ ఉన్న మూడు పార్టీల మధ్య ఎప్పుడూ ఏదో గొడవ జరుగుతూనే ఉండటం.. ఖాకీలను కలవరపాటుకు గురి చేస్తోందట. మొన్నటికి మొన్న.. దుబ్బాకలో ఎమ్మెల్యే కొత్త ప్రభాకర్‌రెడ్డి పర్యటనను అడ్డుకునేందుకు కాంగ్రెస్ నాయకులు అత్యుత్సాహం చూపించారట. దీంతో బీఆర్ఎస్, కాంగ్రెస్ నాయకుల మధ్య వాగ్వాదం నెలకొని.. తీవ్ర ఉద్రిక్తతకు దారి తీసిందని పోలీసులే చెబుతున్నారు. దుబ్బాకలో పలు అభివృద్ధి కార్యక్రమాల్లో పాల్గొనేందుకు? ఎమ్మెల్యే ప్రభాకర్‌రెడ్డి వస్తున్న విషయాన్ని తెలుసుకున్న కాంగ్రెస్ నాయకులు.. ఎమ్మెల్యే కాన్వాయ్‌ను అడ్డుకునేందుకు ప్రయత్నించారట. దీంతో బీఆర్ఎస్ నాయకులు కూడా అక్కడకు చేరుకుని. శివాజీ చౌక్ వద్దకు వస్తుండగా కాంగ్రెస్ నాయకులు వ్యతిరేకంగా నినాదాలు చేశారట. ఈ క్రమంలో హస్తం శ్రేణులు కోడిగుడ్లు విసిరేందుకు ప్రయత్నించారట. దీంతో పోలీసుల జోక్యం చేసుకోవటంతో ఇరు పార్టీల నేతలూ అక్కడ నుంచి పంపించేయటంతో వివాదం సద్దుమణిగింది. అధికారంలో ఉన్న కాంగ్రెస్ పార్టీ.. ప్రతిపక్షంలో ఉన్నట్లుగా వ్యవహరించటం హాస్యాస్పదంగా మారిందని ఎమ్మెల్యే ప్రభాకర్‌రెడ్డి ఎద్దేవా చేశారట. ప్రధాన ప్రతిపక్షంలో ఉన్న బీఆర్ఎస్ ఎమ్మెల్యేలను అధికారంలో ఉన్న కాంగ్రెస్ నాయకులు అడ్డుకోవడం విడ్డూరంగా ఉందంటూనే.. ప్రజా సమస్యలను పరిష్కరించేందుకు తమవంతుగా పోరాడుతున్నా నని ప్రభాకర్‌రెడ్డి అన్నారట. అంతే కాదు.. ఒక అడుగు ముందుకు వేసి.. తన కార్యక్రమాలను కాంగ్రెస్ నాయకులు అడ్డుకునే ప్రయత్నాలు చేయడం సిగ్గు చేటు అంటూ పెద్ద స్టేట్‌మెంట్ ఇవ్వటంతో వివాదం కాస్తా ముదిరింది. కాంగ్రెస్ ప్రభుత్వ పనితీరును ప్రజలు గమనిస్తున్నారని.. త్వరలోనే తగిన గుణపాఠం చెబుతారని కూడా ఎమ్మెల్యే వ్యాఖ్యానించటంతో వివాదం మరింత ముదిరిందని సామాన్య ప్రజలతో పాటు ఖాకీలూ చెబుతున్నారట. ఒకప్పుడు దుబ్బాక నియోజకవర్గం అంటే కొద్ది మందికే తెలిసేది. రామలింగారెడ్డి మరణంతో వచ్చిన ఉపఎన్నికలతో దుబ్బాక.. రాష్ట్రవ్యాప్తంగా హాట్ నియోజకవర్గంగా మారిందట. ఉపఎన్నికల సమయంలో మొదలైన అగ్గి.. ఇప్పటి వరకు చల్లారడం లేదట. అప్పుడు బీఆర్ఎస్ వర్సెస్ బీజేపీగా ఉంటే.. ఇప్పుడు బీఆర్ఎస్ వర్సెస్ బీజేపీ అండ్ కాంగ్రెస్ గా మారిందట. నియోజకవర్గంలో తాజా పరిస్థితులపై నేతల మాటెలా ఉన్నా.. తాము నలిగిపోతున్నామని పోలీసులు వాపోతున్నారట.

కాంగ్రెస్ హనీమూన్ పీరియడ్ అయిపోయింది

-మొదటిపేజీ తరువాయి

తెలిపారు. మరోసారి రైతులను, ప్రజలను అన్ని వర్గాల ప్రజలను మోసం చేసిన కాంగ్రెస్ మీద పోరాటానికి మరో ధూంధాం మొదలుపెట్టే రోజులు వచ్చినాయని పేర్కొన్నారు. సోనియా గాంధీ, రాహుల్ గాంధీ, ప్రియాంక గాంధీలను తీసుకొచ్చి రేవంత్ రెడ్డి హామీలు ఇప్పించిండని అన్నారు. కాంగ్రెస్ హనీమూన్ పీరియడ్ అయిపోయింది ఇక పోరాటం చేయాల్సిన సమయం వచ్చిందని తెలిపారు.

' కేసీఆర్ బతుకమ్మ పండుగ వేళ చీరెలు ఇచ్చిండు. కేసీఆర్ కిట్లు, న్యూట్రీషన్ కిట్లు ఇచ్చిండు, చెరువుల్లో చేపలు వేసిండు. గొర్రెలు ఇచ్చిండు' అని తెలిపారు. కేసీఆర్ ప్రభుత్వం పోయాక అన్నీ పోయాయని అన్నారు.

పథకాల కాలం పోయి ఫొటోలకు ఫోజులు ఇచ్చే కాలం వచ్చిందన్నారు. ప్రజలను నమ్మించి నట్టేట ముంచారని ఆగ్రహం వ్యక్తం చేశారు. కరోనా సమయంలోనూ కేసీఆర్ రైతు బంధు ఆపలేదని గుర్తుచేశారు. మంత్రులు, ఎమ్మెల్యేల జీతాలు ఆపి మరీ రైతులకు రైతు బంధు ఇచ్చిండని తెలిపారు. ఇప్పుడు కరోనా లేదు.. కానీ వాళ్లు చెప్పిన 15వేల రైతు భరోసా ఎందుకు పడటం లేదని ప్రశ్నించారు. రైతులను ఘోరంగా మోసం చేశారని.. అందుకే రేవంత్ రెడ్డి మీద అందరం కలిసి పోరాటం చేయాలని పిలుపునిచ్చారు. మోసం చేసినా కాంగ్రెస్‌ను ఊరుకుందామా.. ఉరికిద్దామా అని అడిగారు. రైతు బంధు కింద కేసీఆర్11 విడతల్లో 72 వేల కోట్ల రూపాయలు ఇచ్చాడని హరీశ్‌రావు తెలిపారు. రైతు వ్యతిరేక రేవంత్ రెడ్డిపై పోరాటానికి రైతులు సంఘటితం కావాలని.. గట్టిగా పోరాడాలన్నారు. లేదంటే యాసంగికి కూడా రైతు భరోసా ఎగ్గొడతాడని హెచ్చరించారు.

రైతుల పవర్ రేవంత్ రెడ్డికి అర్థం కావాలన్నారు.

మహిళలకు నెలకు రూ.2500 ఇస్తానని రేవంత్ రెడ్డి చెప్పాడని.. ఇప్పుడు ప్రతి మహిళకు 25 వేలు బాకీ పడ్డాడని హరీశ్‌రావు తెలిపారు. బతుకమ్మ చీరలకు బదులు 500 ఇస్తానని ఎగొట్టాడని, 4 వేల పింఛన్ ఇస్తానని మాట

తప్పాడని విమర్శించారు. పింఛన్ పెంచుతానని చెప్పి రెండు నెలలు ఎగ్గొట్టిండని అన్నారు. పింఛన్ల దగా, రైతులకు బోనస్ దగా, తులం బంగారం దగా, విద్యార్థులకు జాబ్స్ దగా, మహిళలకు రూ.2500 దగా.. అన్ని దగా అని అన్నారు. ఎనుముల రేవంత్ రెడ్డి కాదు.. ఎగవేతల రెడ్డి అని, చీఫ్ మినిస్టర్ కాదు.. చీటింగ్ మ్యాన్ అని ఎద్దేవా చేశారు.

నిరుద్యోగ యువత పట్ల కాంగ్రెస్ ప్రభుత్వం అరాచకంగా వ్యవహరిస్తుందని హరీశ్‌రావు అన్నారు. బందిపోట్లు, కిరాతకులు, దొంగలనుకొట్టినట్లుగా నిరుద్యోగులను ఇష్టమొచ్చినట్లు కొడుతున్నారని ఆగ్రహం వ్యక్తం చేశారు. ఎన్నికల సమయంలో రాహుల్ గాంధీ సెంట్రల్ లైబ్రరీకి వెళ్లి మరీ విద్యార్థులను బతిమిలాడారని.. ఇప్పుడు ఎక్కడికి పోయాడని ప్రశ్నించారు. రేవంత్ రెడ్డి నీకు దమ్ముంటే సెక్యూరిటీ లేకుండా లైబ్రరీ వెళ్లాలని సవాలు విసిరారు. జీవో 29 రద్దు చేయాలని ఉద్యోగార్థులు అంతలా డిమాండ్ చేస్తుంటే ఎందుకు పట్టించుకోవడం లేదని ప్రశ్నించారు. రాజ్యాంగం ప్రకారం రావాల్సిన అవకాశాలను ఎందుకు అడ్డుకుంటున్నారని నిలదీశారు. ఎస్సీ, ఎస్టీ, బీసీ, మైనార్టీ నాయకులకు రాజ్యంగా ఫలాలు దక్కకూడదా అని ప్రశ్నించారు. రాహుల్ గాంధీ చేతిలో రాజ్యాంగం పట్టుకొని తిరుగుతాడు కానీ.. రేవంత్ మాత్రం రాజ్యాంగానికి తూట్లు పొడుస్తున్నడని విమర్శించారు. ఆరు గ్యారంటీల బాధ్యత మాది అని చెప్పిన రాహుల్ గాంధీ, సోనియాగాంధీ ఎక్కడున్నారని ప్రశ్నించారు. అధికారం వచ్చాక వాళ్లు పత్తా లేకుండా పోయారని విమర్శించారు. స్థానిక సంస్థల ఎన్నికలు ఎప్పుడు జరిగిన మానకొండూరులో బీఆర్ఎస్‌దే విజయమని హరీశ్‌రావు ధీమా వ్యక్తం చేశారు. కాంగ్రెస్ వికృత వైఖరి పట్ల గ్రామగ్రామాన చర్చలు పెట్టాలని సూచించారు. ప్రజలు, రైతులు, యువత అందరికీ అర్థమయ్యేలా వివరించాలని అన్నారు. ప్రజల తరపున పోరాటం చేస్తామంటే వ్యక్తిగతంగా విమర్శలు చేస్తున్నారని మండిపడ్డారు. తన మీద, కేటీఆర్ మీద బుల్డోజర్లు ఎక్కిస్తానని అంటున్నాడని.. చంపుతానని బెదిరిస్తున్నాడని సీఎం రేవంత్ రెడ్డిపై మండిపడ్డారు. నువ్వు చంపుతానన్న, కేసులు పెడతానన్న, అరెస్టులు చేస్తామన్నా భయపడేది లేదని స్పష్టం చేశారు. పేదలకు అన్యాయం జరిగితే దేనికైనా సిద్ధమని హెచ్చరించారు. పేదలకు ఇచ్చిన హామీలు అమలు చేసే దాకా వదిలిపెట్టమని స్పష్టం చేశారు. సమైక్య నాయకులు, కర్కశ కాంగ్రెస్‌తో కొట్లాడినమని.. రేవంత్ రెడ్డి ఎంత అని హరీశ్‌రావు అన్నారు. రేవంత్ రెడ్డి ఏనాడూ ఉద్యమం చేయలేదని.. అమరవీరులకు శ్రద్ధాంజలి ఘటించలేదని విమర్శించారు. లక్కీ లాటరీలో ముఖ్యమంత్రి అయ్యాడని ఎద్దేవా చేశారు. ప్రజలకు ఇచ్చిన హామీలను అమలుచేయాలని సూచించారు. ప్రభుత్వ తప్పులను ఎత్తిచూపడమే ప్రతిపక్షం బాధ్యత అని.. ఆ పనే కేసీఆర్, బీఆర్ఎస్ చేస్తుందని తెలిపారు. పోరాడుతాం, ప్రశ్నిస్తామని తెలిపారు. చట్టం ప్రకారం నడుచుకోవాలని పోలీసులకు సూచించారు. రేవంత్ రెడ్డి శాశ్వతం కాదని అన్నారు. అతిగా ప్రవర్తించే పోలీసులు విచారణ ఎదుర్కోవాల్సి ఉంటుందని స్పష్టంచేశారు. తమ పోరాటంలో ధర్మం ఉందని.. కేసీఆర్ పాలన తెచ్చే వరకు అందరం కలిసి పోరాటం చేద్దామని

గొప్ప పనులు చేయాలంటే తెగించాల్సిందే

-మొదటిపేజీ తరువాయి

మమేకం అవ్వగలిగితే ఏదైనా సాధించవచ్చని చెప్పుకొచ్చారు. జీవితంలో రిస్క్ లేకుండా గొప్ప విజయాలు సాధించలేమని అన్నారు. మహాత్మాగాంధీ, జవహర్‌లాల్ నెహ్రూ, ఇందిరాగాంధీ, మన్మోహన్ సింగ్, పీవీ నరసింహారావు సహా ఎంతో మంది నాయకులు మనందరికీ ఆదర్శమని పేర్కొన్నారు. తాను నాయకత్వ లక్షణాలను వారి నుంచే నేర్చుకున్నానని గుర్తు చేశారు. ఐఎస్ బీ ఈ ఏడాది 'నవ్య భారతదేశంలో నాయకత్వం' అనే అంశాన్ని ఎంపిక చేసుకోవడం అభినందనీయం అని రేవంత్ రెడ్డి పేర్కొన్నారు. "నా ఉద్దేశం ప్రకారం... నాయకులకు రెండు ప్రధాన లక్షణాలు ఉండాలి. అవి తెగువ, త్యాగం. గొప్ప గొప్ప కార్యాలు సాధించాలంటే తెగించి నిర్ణయాలు తీసుకోవాలి. ఐఎస్ బీ విద్యార్థులు అసాధారణ ప్రతిభాపాటవాలు ప్రదర్శిస్తున్నారు. ఈ సందర్భంగా ఐఎస్ బీ విద్యార్థులకు నేనిచ్చే పిలుపు ఏంటంటే... ప్రపంచంలో మీరెక్కడ ఉన్నా హైదరాబాద్ ను, తెలంగాణను ముందుకు తీసుకెళ్లేలా వ్యవహరించండి" అంటూ రేవంత్ రెడ్డి ట్వీట్ చేశారు. కాగా, ఐఎస్ బీ సదస్సు సందర్భంగా రేవంత్ రెడ్డి ఈ ప్రతిష్ఠాత్మక విద్యాసంస్థ ప్రాంగణంలో ఓ మొక్కను నాటారు. నాయకులు డబ్బు, వ్యక్తిగత జీవితం, సమయం ఇలా చాలానే త్యాగాలు చేయాలని సీఎం రేవంత్ రెడ్డి వివరించారు. మంచి లీడర్ కావాలంటే ధైర్యం, త్యాగం ఉండాలని విద్యార్థులకు సూచించారు. సిగ్గుపడకుండా ప్రజలతో మమేకమవ్వాలన్నారు. ఐఎస్‌బీలో ఉన్నవారంతా తెలంగాణ, దేశానికి అంబాసిడర్లు అని చెప్పారు. హైదరాబాద్ నగరాన్ని 600 మిలియన్ సిటీగా మార్చేందుకు మీ అందరి సహకారం కావాలని కోరారు. తెలంగాణను ఇతర రాష్ట్రాలతో పోల్చనన్నారు.

కేవలం ఆ నగరాలతోనే పోటీ : కేవలం న్యూయార్క్, పారిస్, లండన్‌తో పోల్చాలనుకుంటానని సీఎం రేవంత్ రెడ్డి అన్నారు. మీరంతా తెలంగాణలో 2, 3 ఏళ్లు పని చేయాలని సూచించారు. తమ ప్రభుత్వం కార్పొరేట్ కంపెనీల తరహాలో మంచి జీతాలు ఇవ్వలేకపోవచ్చు కానీ, మంచి సవాళు ,, జీవితానికి సరిపడా నాలెడ్జ్‌ను మాత్రం అందిస్తుందని చెప్పారు.

ఒలింపిక్స్‌లో పతకాలే లక్ష్యం : ఒలింపిక్స్‌లో భారత్ దురదృష్టవశాత్తు స్వర్ణ పతకాలు గెలవలేకపోయిందని ఆవేదన వ్యక్తం చేశారు. ఇప్పుడు ఒలింపిక్స్?లో అత్యధిక పతకాలు గెలవడమే లక్ష్యంగా పని చేస్తున్నామని స్పష్టం చేశారు. వ్యాపారాల్లో రాణిస్తున్న వారు ప్రజలకు సేవ చేసేందుకు ముందుకు రావాలని సీఎం రేవంత్? రెడ్డి ఐఎస్‌బీ లీడర్ షిప్ సమ్మిట్‌లో పిలుపునిచ్చారు.

దశ దిశ తిరగబోతుందా?

-మొదటిపేజీ తరువాయి

తీసుకోవడంతో బీఆర్ఎస్ శ్రేణులు ఒక్కసారిగా నిరాశ నిస్పృహల్లో కూరుకుపోయారు. 39 మంది ఎమ్మెల్యేలలో దాదాపు 10 మంది అధికార కాంగ్రెస్‌లోకి జంప్ కావడంతో శ్రేణులు మరింతగా డీలా పడ్డారు. సంవత్సర కాలంగా బీఆర్ఎస్ రాజకీయంగా, న్యాయపరంగా అనేక సమస్యలను ఎదుర్కొంటోంది. జీవితంలో కష్ట సుఖాలు రావడం సాధారణమే. అయితే ఇన్నాళ్లు రాజకీయంగా కష్టాలు ఎదుర్కొంటున్న కల్వకుంట్ల చంద్రశేఖర రావుకు రానున్న రోజుల్లో మహర్దశ పట్టనుందని ప్రముఖ జ్యోతిష్యుడు ప్రశాంత్ కిని జాతకం చెప్పారు. ఆయనకు త్వరలో శుభ గడియలు ప్రారంభం కానున్నాయని అన్నారు. కేసీఆర్‌కు ప్రస్తుతం రాహు కాలం కొనసాగుతోందని.. త్వరలోనే ఆయనకు కాలం కలిసి వస్తుందని పేర్కొన్నారు. పరిస్థితులు కలిసి వచ్చి కేసీఆర్‌కు రాజయోగం కలగనుందని విశ్లేషించారు. ఈ మేరకు ఆయన్ ఎక్స్‌లో ఓ పోస్ట్ చేశారు. సోషల్ మీడియాలో ఆయన చెప్పే జోతిష్యాలు ప్రాచుర్యం పొందాయి. ప్రశాంత్‌కు.. ఎక్స్‌లో 52 వేల మంది ఫాలోవర్లు ఉన్నారు. కేసీఆర్ ప్రస్తుత పరిస్థితి ఎలా ఉంది భవిష్యత్‌లో ఎలా ఉండబోతున్నదనే విషయాలను తన ఎక్స్ అకౌంట్లో పోస్ట్ చేశారు.

పోస్ట్‌లో ఏముందంటే..

"రాహు అంతరదశ ప్రారంభమైన సమయంలో కేసీఆర్ సీఎం పదవిని కోల్పోయారు. ఆయన జాతకం ప్రకారం.. రాహు నుంచి కుజుడు 12వ స్థానంలో ఉన్నాడు. 2024 సెప్టెంబర్ నుంచి గురు దశ ప్రారంభమైంది. అక్టోబర్ 2026లో రాజకీయంగా ఫెయిల్ అవుతారు. అయితే 2027 జనవరిలో ఆయన రాజకీయ భవిష్యత్ అనూహ్య మలుపులు తిరుగుతుంది. 2027 జనవరి నుంచి 2029 మే వరకు రాష్ట్ర రాజకీయాల్లో మరోసారి కేసీఆర్ తన మార్క్‌ను ప్రదర్శిస్తారు. 2029లో అత్యంత శుభయోగం ఆయనకు పట్టబోతోంది. మరోసారి సీఎంగా కంబ్యాక్ ఇస్తారు ' అని ఆ పోస్ట్‌లో రాసుకొచ్చారు.

గతంలో..

ప్రశాంత్ కిని డిసెంబరు 14, 2023లో ఎక్స్‌లో ఓ పోస్ట్ పెట్టారు. బంగ్లాదేశ్‌లో రాజకీయ సంక్షోభం తలెత్తి ప్రధాని హసినా పదవీచ్యుతురాలు అవుతారని అందులో పేర్కొన్నారు. ఆమెను హత్య చేసే అవకాశం కూడా ఉందని చెప్పారు. 'షేక్ హసీనా 2024 మే నుంచి ఆగస్టు వరకూ అప్రమత్తంగా ఉండాలి. దేశంలో జులై, ఆగస్టులో సంక్షోభం తలెత్తే అవకాశం ఉంది. ఆమెపై హత్యాయత్నం కూడా జరగవచ్చు' అని పోస్ట్‌లో పేర్కొన్నారు. ఆయన అంచనాలకు తగినట్లే ఆగస్టు నెలలో బంగ్లాలో రాజకీయ సంక్షోభం చోటుచేసుకుని.. షేక్ హసీనా పదవి నుంచి దిగిపోయారు. ప్రాణాలను అరచేతిలో పెట్టుకుని భారత్‌ను ఆశ్రయించారు. ఇదే కాకుండా ఈ ఏడాది వయనాడ్‌లో కొండ చరియలు విరిగిపడిన ఘటనను ప్రశాంత్ కిని ముందే అంచనా వేశారు. 'జులై మొదటి వారంలో రికార్డుస్థాయిలో కురిసే అత్యంత భారీ వర్షాలకు దేశ పశ్చిమ తీరంలోని ప్రాంతాలు తీవ్రంగా ప్రభావితమవుతాయి. దక్షిణాదిలోని పలు కొండ ప్రాంతాల్లో క్లౌడ్ బరస్ట్, కొండచరియలు విరిగిపడతాయి. ఈ ఘటనల్లో భారీగా ప్రాణ నష్టం జరుగుతుంది' అని ఆయన ఎక్స్ అకౌంట్లో పోస్ట్ చేశారు. ఆయన చెప్పిన విధంగానే వయనాడ్‌లో ప్రకృతి విరుచుకుపడింది. వందల సంఖ్యలో ప్రజల ప్రాణాలను బలితీసుకుంది. తాజాగా కేసీఆర్ రాజకీయ ప్రయాణంపై కూడా ప్రశాంత్ పాజిటీవ్‌గా జోస్యం చెప్పడంతో బీఆర్ఎస్ శ్రేణులు ఫుల్ ఖుషీలో ఉన్నాయి. కేసీఆర్ మళ్లీ సీఎం అవుతారంటూ సోషల్ మీడియాలో పోస్ట్ చేస్తున్నారు.

పవన్ కల్యాణ్ కు ప్రత్యేక కృతజ్ఞతలు తెలియజేసిన తెలంగాణ జనసేన నేతలు

సోమాజిగూడ ప్రెస్ క్లబ్ లో జనసేన నేతల మీడియా సమావేశం

మీడియాతో మాట్లాడిన నేమూరు శంకర్ గౌడ్, ఆర్.రాజలింగం

పవన్ గురించి పలు అంశాల వివరణ

తెలంగాణ జనసేన నేతలు నేడు హైదరాబాద్ సోమాజిగూడ ప్రెస్ క్లబ్ లో మీడియా సమావేశం ఏర్పాటు చేశారు. జనసేనాని పవన్ కల్యాణ్ కు యావత్ తెలంగాణ ప్రజల తరఫున ప్రత్యేక కృతజ్ఞతలు తెలియజేశారు. ఈ సందర్భంగా తెలంగాణ జనసేన పార్టీ రాష్ట్ర ఇన్చార్జి నేమూరు శంకర్ గౌడ్, గ్రేటర్ హైదరాబాద్ జనసేన పార్టీ అధ్యక్షుడు ఆర్.రాజలింగం మాట్లాడారు. పవన్ కల్యాణ్ ఎప్పుడు మాట్లాడినా తెలంగాణ తనకు పునర్జన్మనిచ్చిందని చెబుతుంటారని గుర్తుచేశారు. ఏ కార్యక్రమం చేపట్టినా కొండగట్టు ఆంజనేయస్వామి ఆలయం వద్ద పూజలు చేయడం పవన్ కు సెంటిమెంట్ గా మారిందని వివరించారు. ఏపీ ఎన్నికలకు ముందు వారాహి వాహనానికి సైతం కొండగట్టు హనుమాన్ దేవాలయం వద్దనే పూజలు నిర్వహించడం అందుకు నిదర్శనం అని వారు వెల్లడించారు. కొండగట్టు అంజన్న ఆలయం వద్ద భక్తుల వసతి సౌకర్యం కోసం 100 గదుల నిర్మాణం కోసం టీటీడీ నుంచి నిధులు కేటాయించడం పవన్ కృషి వల్లే సాధ్యపడిందని తెలంగాణ జనసేన నేతలు స్పష్టం చేశారు. ఈ మీడియా సమావేశంలో గ్రేటర్ హైదరాబాద్ జనసేన ప్రధాన కార్యదర్శి దామోదర్ రెడ్డి, వీర మహిళా విభాగం చైర్మన్ మండపాక కావ్య, ప్రధాన కార్యదర్శి శిరీష పొన్నూరు, ఉపాధ్యక్షురాలు నిహారిక, ఆర్గనైజింగ్ సెక్రటరీ తాడికొండ లిఖిత తదితరులు పాల్గొన్నారు.

మరోసారి రోడ్డెక్కిన గ్రూప్-1 బాధితులు..

గ్రూప్-1 మెయిన్స్ పరీక్షలను రేపటి నుంచి నిర్వహించడాన్ని వ్యతిరేకిస్తూ కొందరు అభ్యర్థులు చేపట్టిన ఆందోళనతో హైదరాబాద్ అశోక్‌నగర్‌లో మరోసారి ఉద్రిక్త వాతావరణం నెలకొంది. ఆందోళన చేసేందుకు రోడ్డుపైకి వచ్చిన విద్యార్థులను పోలీసులు అడ్డుకున్నారు. దీంతో మీడియాతో మాట్లాడేందుకు విద్యార్థులు ప్రయత్నించగా.. ప్రెస్‌మీట్‌కు అనుమతి లేదంటూ విద్యార్థులను పోలీసులు అరెస్ట్ చేశారు. ఈ సమయంలో పోలీసులకు, విద్యార్థులకు మధ్య తీవ్ర వాగ్వాదం చోటుచేసుకుంది. శాంతియుతంగా నిరసన చేసేందుకు వచ్చిన విద్యార్థులపై పోలీసుల జులం నశించాలంటూ గ్రూప్-1 బాధితులు పెద్ద ఎత్తున నినాదాలు చేశారు. గత కొద్దిరోజులుగా గ్రూప్-1 మెయిన్స్ పరీక్షలను వాయిదా వేయాలంటూ కొందరు అభ్యర్థులు ఆందోళన చేస్తున్నారు. శనివారం కేంద్రహోంశాఖ సహాయ మంత్రి బండి సంజయ్ బాధితులతో కలిసి ఆందోళన చేయడం సంచలనం రేపింది. తాజాగా విద్యార్థులు ఇవాళ నిరసన తెలిపేందుకు రాగా పోలీసులు అడ్డుకున్నారు. మరోవైపు రేపటి నుంచి పరీక్ష నిర్వహణకు ప్రభుత్వం సిద్ధపడింది. దీనికి సంబంధించిన ఏర్పాట్లు శరవేగంగా జరుగుతున్నాయి. ఇప్పటికే శాంతిభద్రతలకు ఎలాంటి విఘాతం కలగకుండా పూర్తి భద్రతా చర్యలు తీసుకుంటున్నట్లు పోలీసులు తెలిపారు.

ఏర్పాట్లు పూర్తి..

గ్రూప్-1 మెయిన్స్ పరీక్షల నిర్వహణకు తెలంగాణ పబ్లిక్ సర్వీస్ కమిషన్ అన్ని ఏర్పాట్లు పూర్తి చేసింది. ఈనెల 21నుంచి 27వ తేదీ వరకూ మెయిన్స్ పరీక్షలు జరగనున్నాయి. ఈ పరీక్షలను గ్రూప్-1 ప్రిలిమ్స్‌లో అర్హత సాధించిన 31,382 మంది అభ్యర్థులు రాయనున్నారు. ఇప్పటికే 90శాతం మంది అభ్యర్థులు తుది పరీక్షల కోసం హాల్ టికెట్లు డౌన్ లోడ్ చేసుకున్నారు. మొత్తం 563 పోస్టులకు గానూ 31,382మంది అభ్యర్థులు పోటీ పడనున్నారు. తమ అధికారిక వెబ్‌సైట్ %ఫ్ట్రజూం://ఞఞ.ంజూంఎ.ఠ్రశీజ.ఱఅ%/ నుంచి హాల్‌టికెట్లు డౌన్‌లోడ్ చేసుకోవాలని టీఎస్?పీఎస్సీ అభ్యర్థులకు సూచించింది. పరీక్షల నిర్వహణపై ఇప్పటికే కొన్ని మార్గదర్శకాలు సైతం జారీ చేసింది. రోజుకో హాల్ టికెట్‌తో అభ్యర్థులు రావొద్దని చెప్పింది. తొలి రోజు పరీక్ష కేంద్రానికి తీసుకెళ్లిన హాల్ టికెట్‌నే మిగిలిన రోజులూ తమ వెంట తీసుకురావాలని స్పష్టం చేసింది. అయితే హాల్ టికెట్లను ఇప్పటికీ 10శాతం మంది డౌన్ లోడ్ చేసుకోలేదు. వీరంతా నిరసనల్లో పాల్గొంటున్నారు. పరీక్షలను రీషెడ్యూల్ చేయాలని డిమాండ్ చేస్తున్నారు. ఇప్పటికే రెండుసార్లు గ్రూప్ - 1 పరీక్షలు రద్దు కాగా.. మూడోసారీ అదే పరిస్థితి ఎదురవుతుందనే ఆందోళనలో 90శాతం మంది అభ్యర్థులు ఉన్నట్లు తెలుస్తోంది.

పటిష్ఠ బందోబస్తు

గ్రూప్-1 మెయిన్స్ పరీక్షకు పటిష్ఠ బందోబస్తు ఏర్పాటు చేశామని డీజీపీ జితేందర్ తెలిపారు. పరీక్ష కేంద్రాల వద్ద తనిఖీలకు ప్రత్యేక బృందాలు మోహరిస్తున్నట్లు వెల్లడించారు. ఎవరైనా శాంతి భద్రతలకు విఘాతం కలిగిస్తే కఠిన చర్యలు తప్పవని హెచ్చరించారు.

పొంచి ఉన్న తుఫాను ముప్పు..

-మొదటిపేజీ తరువాయి

దిశగా కదులుతూ బలపడి వాయుగుండంగా మారుతుందని పేర్కొంది. 23వ తేదీ నాటికి పశ్చిమ మధ్య బంగాళాఖాతంపై తుఫానుగా మారుతుందని పేర్కొంది. ఒడిశా, పశ్చిమ బెంగాల్ తీరానికి చేరుకునే అవకాశం ఉందని పేర్కొంది. పశ్చిమ మధ్య బంగాళాఖాతం ఉత్తర తమిళనాడు తీరప్రాంతంలో ఉపరితల ఆవర్తనం సగటు సముద్రమట్టానికి 5.8 కిలోమీటర్ల ఎత్తులో కొనసాగుతుందని.. ఎత్తుకు వెళ్లే కొలది నైరుతి దిశగా వంగి ఉందని వివరించింది. ఈ క్రమంలో రాష్ట్రంలో ఆదివారం ఆదిలాబాద్, కుమ్రంభీం ఆసిఫాబాద్, మంచిర్యాల, రాజన్న సిరిసిల్ల, కొత్తగూడెం, నల్గొండ, సూర్యాపేట, మహబూబాబాద్, వరంగల్, హన్మకొండ, వనపర్తి, నారాయణపేట, జోగులాంబ గద్వాల జిల్లాల్లో అక్కడక్కడ ఉరుములు, మెరుపులు, ఈదురుగాలులతో వర్షాలుపడేందుకు అవకాశం ఉందని వివరించింది. ఈ క్రమంలో ఆయా జిల్లాలకు ఎల్లో అలెర్ట్‌ను జారీ చేసింది. అలాగే, ఈ నెల 25 వరకు పలుచోట్ల తేలికపాటి నుంచి మోస్తరు వర్షాలు కురిసే అవకాశాలున్నాయని హైదరాబాద్ వాతావరణ కేంద్రం చెప్పింది.

పార్మసిటీ భూములను తిరిగి రైతులకు ఇచ్చెయ్యాలి

కాంగ్రెస్ ప్రభుత్వం వచ్చాక రియల్ ఎస్టేట్ పూర్తిగా పడిపోయింది.

పెళ్ళిఅయిన ఆడబిడ్డకు తులం బంగారం ఎక్కడ..?

ఈ కాంగ్రెస్ అవినీతి ప్రభుత్వం గద్దె దిగే వరకు పోరాటం చేదం

ఇబ్రహీంపట్నం20(తెలంగాణగీతం) : ఇబ్రహీంపట్నం మండలం బొంగళూరు ప్రమిద కన్వెన్షన్ హాల్ లో ఆదివారం మాజీ ఎమ్మెల్యే మంచిరెడ్డి కిషన్ రెడ్డి ఆధ్వర్యంలో ఇబ్రహీంపట్నం నియోజకవర్గ బీఆర్ఎస్ పార్టీ కార్యకర్తల దసరా సమ్మేళనం కార్యక్రమానికి ముఖ్యఅతిథిగా పాల్గొన్న బీఆర్ఎస్ పార్టీ వర్కింగ్ ప్రెసిడెంట్ కేటీఆర్, జిల్లా అధ్యక్షులు,ఎమ్మెల్యే సబితా ఇంద్ర రెడ్డి హాజరైయ్యారు.ఈ సందర్భంగా కేటీఆర్ మాట్లాడుతూ.. రాష్ట్రంలో కాంగ్రెస్ పార్టీ ఇచ్చిన ఆరు గ్యారంటిల హామీలు ఎక్కడని,బతుకమ్మ చీరలు,రుణమాఫీ కాలేదు,ఈ సంవత్సరం దసరా పండుగ దసరా లాగానే లేదు ఈ కాంగ్రెస్ పార్టీ అధికారంలోకి వచ్చిన తరువాత ఇది పరిస్థితి. రాష్ట్రంలో కాంగ్రెస్ ప్రభుత్వం వచ్చిన తరువాత రెండు పంటలకు కాదు మూడు పంటకు రుణమాఫీ ఇస్తామన్నాడు.ఇప్పుడు ఒక్క పంటకే ఇవ్వలేదు. నాట్లకు కాదుగా కోతలకు కూడా రైతులకు 10 వేలు కూడా వేయకుండా పోయింది. రైతుల తరపున పోరాటం చేస్తుంది మేము...మిగతా పార్టీలు ఎందుకు ప్రశ్నించడం లేదు. రాహుల్ గాంధీ అశోక్ నగర్ వచ్చి రెండు లక్షల ఉద్యోగాలు ఇస్తామని హామీ ఇచ్చారు. ఇప్పుడు ఏమైందు రాహుల్ గాంధీ రిజర్వేషన్ కోటలో అవకతవకలు జరుగుతున్న ప్రభుత్వం పట్టించుకోవడం లేదు. పెద్ద పెద్ద నాయకులతోనే కొట్లాడినం,ఈ చిన్న నాయకులతో కొట్లాడడం మాకు కొత్త కాదు. పండుగలకు ఎలాంటి తోఫాలు ఇవ్వలేదు. ఇంట్లో ఇద్దరు ఉంటే ఇద్దరికి పింఛన్ ఇస్తా అని హామీ ఇచ్చి నెరవేర్చే లేదు. అడిగితే ఉచిత బస్సు లని అంటున్నాడని విమర్శించారు. కాంగ్రెస్ అధికారంలోకి వచ్చిన తరువాత ఒక్క మంచిపని చెప్పలని అన్నారు. కాంగ్రెస్ పార్టీని అన్ని విమర్శలు చేసిన రేవంత్ రెడ్డి... ఈ రాష్ట్రం మళ్ళీ కేసీఆర్ ను కోరుకోవడం జరుగుతుంది. ప్రభుత్వ ఆసుపత్రిలో, బడులలో కనీస సౌకర్యాలు తీర్చడానికి డబ్బులు లేవు. మూసి ప్రక్షాళనకు కోట్లు ఖర్చు చేయడం ఏంటని అడిగారు. మా ఇండ్లు కూర్చు....ఒప్పుకుంటాం పేదల ఇండ్లు కూర్చకు. హైదరాబాద్ లో పోటీ పరీక్షలు కాంగ్రెస్ పార్టీ ప్రజలకు మాయమాటలు చెప్పి అధికారంలోకి రావడం జరిగింది. రాష్ట్రంలో సకల జనుల ధర్నా చేయాల్సిన పరిస్థితి ఏర్పడింది. రియల్ ఎస్టేట్ పూర్తిగా పడిపోయింది. కొంగర లోని ఫాక్స్ కన్ కంపెనీకి ముఖ్యమంత్రి హోదాలో వచ్చిన రేవంత్ రెడ్డి ఏమి మాట్లాడకుండా పోయడం ఏంటని విమర్శించారు. కంపెనీ తీసుకొచ్చిన ఘనత మనకే దక్కుతుంది. ఈ రాష్ట్రంలో హైదరాబాద్ ను నాశనం చేయడం జరిగింది. రాష్ట్రంలో కేసీఆర్, కేటీఆర్ నాయకత్వం కోరుకుంటున్నట్లు చెప్పారు. రాబోవు ఎన్నికల్లో పార్టీని ముందుకు తీసుకురావాలి. ఫార్మా కంపెనీల పై కాంగ్రెస్ పార్టీ వైఖరి చెప్పాలి,కంపెనీ ఏర్పాటు చేయకపోతే తీసుకున్న రైతుల భూములను తిరిగి రైతులకే ఇవ్వాలి. హైదరాబాద్ ను అన్ని విధాలుగా తీర్చి దిద్దిన ఘనత మన కేసీఆర్ కు దక్కింది. రాష్ట్రంలో రైతులను మోసంచేస్తున్నది కాంగ్రెస్ పార్టీ, తెలంగాణ రాష్ట్రం లో మరోసారి సకల జనుల ధర్నా చేసే పరిస్థితి నెలకొందని మరో మూడు సంవత్సరాల్లో బంపర్ మెజార్టీతో మన పార్టీ అధికారంలోకి వస్తున్నారు. ఈ కార్యక్రమంలో బిఆర్ఏస్ రాష్ట్ర యువ నాయకులు మంచిరెడ్డి ప్రశాంత్ కుమార్ రెడ్డి,క్యామా మల్లేష్,వంగేటి లక్ష్మరెడ్డి సత్తు వెంకట రమణ రెడ్డి, జెర్కొని రాజు, శివ సాయి తదితరులు పాల్గొన్నారు.

కరీంనగర్‌లో ఎన్నికల సందడి

కరీంనగర్ : తెలంగాణలో మరో గ్రాడ్యుయేట్ ఎమ్మెల్సీ ఎన్నిక రాబోతుంది. కరీంనగర్, మెదక్, నిజామాబాద్, ఆదిలాబాద్ పట్టభద్రుల ఎమ్మెల్సీ ఎలక్షన్‌కు త్వరలోనే నోటిఫికేషన్ రాబోతుంది. అయితే ఇప్పటికే పార్టీలు, పలువురు ఆశావహులు ప్రచారంలో బిజీగా ఉన్నారు. బీఆర్ఎస్ మాత్రం కరీంనగర్ గ్రాడ్యుయేట్ ఎమ్మెల్సీ సీటులో పోటీపై డైలమాలో ఉన్నట్లు తెలుస్తోంది.లోక్‌సభ ఎన్నికల్లో ఓటమి..వరంగల్ గ్రాడ్యుయేట్ బైపోల్‌లో ఓటమి తర్వాత పరిస్థితుల నేపథ్యంలో పోటీ చేయాలా వద్దా అని ఆలోచిస్తున్నట్లు టాక్. పోటీ చేస్తే ఎలా ఉంటుంది.? గెలుపు అవకాశాలు ఉన్నాయా.? ఓడితే పార్టీపై ఎలాంటి ప్రభావం ఉంటుందనే దానిపై పక్కాగా సర్వేలు చేస్తోందట.ఎమ్మెల్సీ బరిలో నిలవకపోతేనే బెటరనే భావనలో గులాబీ పెద్దలు ఉన్నట్లు టాక్. ఆశావహులు మాత్రం పోటీ చేస్తేనే సత్తా చాటుకోవచ్చని..మొదటి నుంచి కారు పార్టీకి కలిసి వచ్చిన కరీంనగర్ స్థానంలో మళ్లీ పాగా వేయడం ద్వారా పూర్వవైభవం తెచ్చుకోవచ్చని పార్టీ పెద్దలను కోరుతున్నారట. ఎవరెన్ని చెప్పినా గులాబీబాస్ కేసీఆర్ మదిలో ఏం ఉందన్నది మాత్రం అంతుచిక్కడం లేదంటున్నారు.అధికార కాంగ్రెస్ పార్టీతో పాటు, బీజేపీ బలమైన అభ్యర్థులను బరిలో దించేందుకు రెడీ అవుతున్నాయి. గతంలో ఈ ఎమ్మెల్సీ స్థానంలో బీఆర్ఎస్ అభ్యర్థులు వరుసపెట్టి గెలిచారు. నారదాసు లక్ష్మణ్, స్వామిగౌడ్..ఇలా వరుసగా బీఆర్ఎస్ అభ్యర్థులే గెలుస్తూ వచ్చారు. అయితే తెలంగాణ ఆవిర్భావం తర్వాత జరిగిన ఎన్నికల్లో మాత్రం కారు పార్టీ అధికారికంగా అభ్యర్థిని బరిలో దింపలేదు. స్వతంత్ర అభ్యర్థి, ఉద్యోగ సంఘం నేత చంద్రశేఖర్‌గౌడ్‌కు మద్దతు తెలిపింది.ఆ ఎన్నికలో కాంగ్రెస్ అభ్యర్థి జీవన్‌రెడ్డి గెలిచారు. అలా బీఆర్ఎస్ కంచుకోటను కైవసం చేసుకున్న కాంగ్రెస్.. ఈసారి ఎలాగైన సిట్టింగ్ స్థానాన్ని తిరిగి దక్కించుకోవాలని పావులు కదుపుతోంది. ఇక కేంద్రమంత్రి సంజయ్‌తో పాటు ముగ్గురు ఎంపీలు రఘునందన్‌రావు, అరవింద్, నగేష్‌లతో పాటు ఏడుగురు ఎమ్మెల్యేలు ఉన్న పట్టభద్రుల నియోజకవర్గాన్ని ఎలాగైనా గెలిచి తీరాలని బీజేపీ వ్యూహ రచన చేస్తోంది.అసెంబ్లీ ఎన్నికల్లో అధికారం కోల్పోయిన బీఆర్ఎస్.. పార్లమెంట్ ఎన్నికల్లో బోణీనే కొట్టలేదు. ఇక వరంగల్ గ్రాడ్యుయేట్ ఎమ్మెల్సీ ఎన్నికల్లో గట్టి పోటీ ఇచ్చినా గెలువ లేకపోయింది. దీంతో కరీంనగర్ గ్రాడ్యుయేట్ ఎన్నిక బీఆర్ఎస్‌కు సవాల్‌గా మారింది. దీని పరిధిలోనే మాజీ సీఎం కేసీఆర్, మాజీ మంత్రి హరీశ్‌రావుల నియోజకర్గాలు కూడా ఉన్నాయి.ఎమ్మెల్సీ ఎన్నికల్లో పోటీ చేసి గెలిస్తే పార్టీ బలోపేతానికి దోహద పడుతుందని కొందరు నేతలు అంటున్నారు. కానీ మరోసారి ఓటమి పాలైతే పార్టీ జనాల్లో పలుచనపడే అవకాశం ఉందన్న చర్చ ఉంది. ఇప్పుడున్న పరిస్థితుల్లో సాహసం చేయడం ఎందుకనేది అధినేత ఆలోచనగా తెలుస్తుంది.పోటీ విషయం లో అధిష్టానం డైలమాలో ఉన్నప్పటికీ ..కరీంనగర్ మాజీ మేయర్, రవీందర్ సింగ్ మాత్రం పోటీకి రెడీ అయిపో తున్నారు. కేసీఆర్ గ్రీన్ సిగ్నల్ ఇస్తే రంగంలోకి దిగాలని ఆసక్తిరేపుతోంది. మరికొందరు తటస్థులు , డాక్టర్లు, టీచర్లు కూడా బీఆర్ఎస్ టిక్కెట్ ప్రయత్నం చేస్తున్నారు.అయితే కేసీఆర్‌కు సన్నిహితుడిగా ఉండే రవీందర్‌సింగ్ పోటీకి సిద్ధం అవుతుండటం కరీంనగర్ రాజకీయాన్ని కాకపుట్టిస్తోంది. కేసీఆర్ నో అంటే..రవీందర్ సింగ్ ఏం చేస్తారన్నది కూడా చర్చనీయాంశంగా మారింది. ఇంతకు బీఆర్ఎస్ ఎమ్మెల్సీ బరిలో నిలుస్తుందా.? తప్పుకుంటుందా.? అనేది మాత్రం నోటిఫికేషన్ వస్తేనే క్లారిటీ వచ్చే అవకాశం ఉంది.

భక్తులతో కిటకిటలాడిన కొమురవెల్లి మల్లన్న ఆలయం

చేర్యాల, అక్టోబర్ 20 : ప్రముఖ పుణ్యక్షేత్రమైన కొమురవెల్లి శ్రీ మల్లికార్జున స్వామి వారి క్షేత్రం ఆదివారం భక్తులతో సందడిగా మారింది. మల్లన్న స్వామి మమ్మేలు స్వామి అంటూ భక్తులు చేసిన నామస్మరణలతో శైవక్షేత్రం పులకరించింది. రాష్ట్రంలోని వివిధ ప్రాంతాలకు చెందిన భక్తులు పెద్ద సంఖ్యలో మల్లన్న క్షేత్రానికి తరలివచ్చి మొక్కులు తీర్చుకున్నారు. కొమురవెల్లి క్షేత్రానికి 10వేల మంది భక్తులు వచ్చి మొక్కులు తీర్చుకున్నట్లు ఆలయ ఈవో ఏ.బాలాజీశర్మ తెలిపారు. శనివారం సాయంత్రం నుంచే కొమురవెల్లికి చేరుకున్న భక్తులు ఆదివారం స్వామి వారిని దర్శించుకోవడంతో పాటు అభిషేకాలు, పట్నాలు, అర్చన, ప్రత్యేక పూజలు, ఒడి బియ్యం, కేశఖండన, గంగరేగు చెట్టు వద్ద ముడుపులు కట్టడం వంటి కార్యక్రమాలు నిర్వహించారు. కొండపైన ఉన్న ఎల్లమ్మను దర్శించుకోవడంతో పాటు మట్టి పాత్రలతో అత్యంత భక్తిశ్రద్ధలతో బోనం తయారు చేసి మొక్కులు తీర్చుకున్నారు. మరికొందరు రాతిగీరలు వద్ద ప్రదక్షణలు, కోడెల స్థంబం వద్ద కోడెలు కట్టి పూజలు నిర్వహించారు.

మా సోదరుడితో నా కుంటుంబనికి ప్రాణహాని ఉందంటు పోలీసులకు పిర్యాదు చేసిన మాజీ ఎంపీటీసీ

ఇబ్రహీంపట్నం20 (తెలంగాణగీతం) మా సోదరుడితో నాకు నా కుంటుంబనికి ప్రాణహాని ఉందంటు పోలీసులను ఆశ్రహించిన మాజీ ఎంపీటీసీ లక్ష్మమ్మ సోదరిడిపై యాచారం పోలీస్ స్టేషన్ లో పిర్యాదు చేసింది.నా సోదరుడు హైదరాబాద్ లోని నాంపల్లి పోలిస్టేషన్ లో పోలీస్ శాఖలో విధులు నిర్వహిస్థాడని గత కొన్ని నెలలుగా మా యొక్క భూమిపై కన్నేసి మా పై కక్షతో నాకు నా కుంటుంబాన్నికీ ఫోన్ చేసి బెదిరిస్తున్నాడంటు మా సోదరీడి వల్ల నాకు నా కుంటుంబానికి ప్రాణహాని ఉందంటు యాచారం పోలీస్ స్టేషన్ లో ఫిర్యాదు చేసి మానవ హక్కుల కమిషన్ ను ఆశ్రయించామని ఆమె తెలిపారు. నన్ను నా కుంటుంబన్ని రక్షించలంటు పోలీసులను ఆమె కోరారు.

పఠాన్ చెరువులో పట్టాలెక్కేది ఎలా

హైదరాబాద్ : గూడెం మహిపాల్ రెడ్డి పార్టీని వీడటంతో బీఆర్ఎస్ క్యాడర్ అంతా ఆయనతో పాటు హస్తం గూటికి చేరిపోతారనుకున్నారంతా. గూడెం కూడా అదే భావించారు. కానీ అలా జరగలేదు. బొల్లారం, తెల్లాపూర్, అమీన్ పూర్ మూడు మున్సిపాలిటీల్లో బీఆర్ఎస్ పాలకపక్షమే ఉంది. ఇందులో అమీన్ పూర్ మున్సిపల్ ఛైర్మన్ పాండురంగారెడ్డి ను వీడి గూడెం మహిపాల్ రెడ్డితో పాటు కాంగ్రెస్ తీర్థం పుచ్చుకున్నారు.ఇక బొల్లారం మున్సిపల్ ఛైర్మన్ కొలను రోజా, తెల్లాపూర్ మున్సిపల్ ఛైర్మన్ లలితా సోమిరెడ్డి బీఆర్ఎస్ లోనే ఉన్నారు. ఇక ఉఊఓఅ పటాన్ చెరు కార్పొరేటర్ మెట్టు కుమార్ యాదవ్, భారతీ నగర్ కార్పొరేటర్ సింధు ఆదర్శ్ రెడ్డి కూడా గూడెంతో వెళ్ళబోమంటూ బీఆర్ఎస్ లోనే కొనసాగుతున్నారు. దీంతో గూడెం కొంతమంది కార్యకర్తలతోనే కారు దిగి కాంగ్రెస్ లో చేరిపోవాల్సి వచ్చిందిబీఆర్ఎస్ నాయకులు, కార్యకర్తలను ఒక్కతాటిపై నడిపిన గూడెం బాధ్యతలు ఇప్పుడు ఎవరికి ఇస్తారన్నది చర్చనీయాంశంగా మారింది. పార్టీలో సీనియర్లుగా ఉన్న కొలన్ బాల్ రెడ్డి, సోమిరెడ్డి, ఆదర్శ్ రెడ్డి, మెట్టుకుమార్ యాదవ్ లు నియోజకవర్గ ఇంచార్జ్ బాధ్యతల కోసం మాజీమంత్రి హరీశ్ రావును కలుస్తూ తమ ప్రయత్నాలు తాము చేసుకుంటున్నారు. గూడెం మహిపాల్ రెడ్డి పార్టీ వీడిన తెల్లారే పటాన్ చెరులోని ఆదర్శ్ రెడ్డి ఇంట్లో ముఖ్య కార్యకర్తల సమావేశం ఏర్పాటు చేశారు హరీశ్ రావు. లీడర్లు, క్యాడర్ లో మనోధైర్యం నింపే ప్రయత్నం చేశారు. అప్పటినుంచి మెట్టు కుమార్ యాదవ్, ఆదర్శ్ రెడ్డి, కొలన్ బాల్ రెడ్డి, సోమిరెడ్డి వారి ప్రయత్నాలను ముమ్మరం చేశారు.ఎవరికి వారు తమ సీనియారిటీని, అర్హతలను వివరిస్తూ నియోజకవర్గ ఇంఛార్జి బాధ్యతలు దక్కించుకోవాలని చూస్తున్నారు. తన సామాజికవర్గ ప్రజలు ఎక్కువగా ఉన్న పటాన్ చెరులో తనకు బాధ్యతలు అప్పగిస్తే పార్టీని తిరుగులేని శక్తిగా మార్చుతానని అంటున్నారు మెట్టు కుమార్ యాదవ్. అలాగే మిగిలిన నేతలూ తమకున్న అడ్వాంటేజీలను అధిష్టానం పెద్దలకు వివరిస్తూ ఎవరి ప్రయత్నాలు వారు చేసుకుంటున్నారు. మరి హరీశ్ రావు ఆశీస్సులు ఎవరికి ఉంటాయో.. పటాన్ చెరు పగ్గాలు ఎవరికి అప్పగిస్తారో వేచి చూడాల్సిందే.

స్కానింగ్ సెంటర్‌లో దారుణాలు

నిజామాబాద్ : కామారెడ్డి జిల్లాలో స్కానింగ్‌లకు సంబంధించిన అంశాలు తీవ్ర వివాదాస్పదంగా మారుతున్నాయి. గతంలో దొంగ సర్టిఫికేట్లతో ఆస్పత్రులు నడుపుతున్నట్లు.. వాటిలో లింగ నిర్ధారణ పరీక్షలు చేసినట్లు గుర్తించిన పోలీసులు, వైద్యశాఖ అధికారులు.. ఇప్పుడు మరో కొత్త రకం దారుణాలను వెలుగులోకి తెచ్చారు. కామారెడ్డి జిల్లాలోని రాజంపేట్ పరిధిలో మొబైల్ వైద్య పరీక్షల ముసుగులో లింగ నిర్ధారణ టెస్టులు చేస్తున్న ముఠా ఆట కట్టించారు.పోర్టబుల్ స్కానింగ్ మిషన్ ద్వారా ఇళ్ల దగ్గరే.. లింగ నిర్ధారణ పరీక్షలు.. అబార్షన్‌లు చేస్తున్నట్లు గుర్తించి రవీందర్ అనే వ్యక్తిని ఇటీవల పోలీసులు అరెస్టు చేశారు. అతని విచారణ తర్వాత తాజాగా.. మరో ఐదుగుర్ని అదుపులోకి తీసుకున్నారు. అయితే.. వేర్వేరుగా దర్యాప్తు చేసిన పోలీసులు, వైద్యాధికారులు.. నిందితులు చెప్పిన వాస్తవాలతో షాక్ అయ్యారు. మూడు ప్రైవేట్ ఆస్పత్రుల్లో 35కు పైగా అబార్షన్లు చేసినట్లు తేల్చారు. ఈ ముఠా.. లింగ నిర్ధారణకు 15 వేలు.. అబార్షన్‌కు 70 వేలు వసూలు చేస్తున్నట్లు గుర్తించారు. ప్రధానంగా.. కామారెడ్డి జిల్లాలోని రాజంపేట్ పీహెచ్‌సీ కేంద్రంగానే లింగ నిర్ధారణ టెస్టులు జరిగినట్లు? కొందరు వైద్య శాఖ సిబ్బంది సహకరించినట్లు ఆరోపణలు వ్యక్తమవుతున్నాయి.పోలీసు ఎంక్వైరీ తర్వాతే ఈ వ్యవహారం తమ దృష్టికి వచ్చిందన్నారు రాజంపేట్ పీహెచ్‌సీ మెడికల్ ఆఫీసర్ విజయమహాలక్ష్మి. దీనికి సంబంధించి గతంలో ఓ సారి డీఎంహెచ్‌వో హెచ్చరించడడంతో అప్పటినుంచి అప్రమత్తంగానే ఉన్నామని చెప్పారు. సబ్ సెంటర్ల నుంచి అబార్షన్ లిస్టులు తీసుకున్నామని.. కానీ.. వాటిలో ఇలాంటి కోణాలు లేవని.. సాధారణంగా జరిగిన అబార్షన్‌లే రెండు, మూడు గుర్తించామని తెలిపారు. అయితే.. ప్రస్తుతం నిందితులు వాడిన పోర్టబుల్ స్కానింగ్ మిషన్ కావడంతో ఎక్కడెక్కడ టెస్టులు చేశారనేది ఇంకా తేలాల్సి ఉందన్నారు రాజంపేట్ పీహెచ్‌సీ మెడికల్ ఆఫీసర్. అటు.. నిందితులు వాడిన పోర్టబుల్ సోనోగ్రాఫ్ స్కానింగ్ మిషన్‌కు లైసెన్స్ ఉన్నట్లు చెప్తున్నప్పటికీ.. దానికి సంబంధించిన ఆధారాలను వెరిఫై చేయాల్సి ఉందన్నారు పోలీసులు.

బిగ్ ఆపరేషన్ లో హైడ్రా

హైదరాబాద్ : చెరువులు, ప్రభుత్వం స్థలాలు ఆక్రమించి చేపట్టే నిర్మాణాలతో హైదరాబాద్ ఎంతలా ఇబ్బంది పడుతుం దో.. ఫుట్‌పాత్‌లు లేక అంతకంటే ఎక్కువ సమస్యలు ఎదుర్కొంటోంది. దీనిపై ఇప్పుడు ఫోకస్ చేసింది హైడ్రా. హైదరాబాద్ ట్రాఫిక్ పోలీసులతో కలిసి కీలక ఆపరేషన్ చేపట్టేందుకు సిద్ధమైంది. ఇప్పటికే సంచనాలకు కేరాఫ్ అడ్రెస్‌గా ఉన్న హైడ్రా మరో బిగ్ ఆపరేషన్ చేపట్టనుంది. హైదరాబాద్‌లో ట్రాఫిక్‌లో ప్రధాన కారణంగా ఉన్న ఫుట్‌పాత్‌లు, రోడ్ల ఆక్రణమలపై బుల్డోజర్ల రంగప్రవేశం చేయనున్నాయి. ట్రాఫిక్ సమస్య ఎక్కువగా ఉన్న ప్రాంతాలపై మొదట దృష్టి పెడతారు. అక్కడ ఆక్రమణలు ఐడెంటిఫై చేసి దుకాందారులకు నోటీసులు ఇస్తారు. తర్వాత వాటిని కూల్చివేస్తారు. హైదరాబాద్‌లో ట్రాఫిక్‌కు ఎక్కువ ఇబ్బందిగా ఉన్న ప్రాంతాలను గుర్తించేందుకు హైడ్రా కమిషనర్ ఏవీ రంగనాథ్.... ట్రాఫిక్ అదనపు కమిషనర్ పీ విశ్వప్రసాద్‌తో సమావేశమయ్యారు. హైదరాబాద్‌లో ఉన్న ట్రాఫిక్ ఇబ్బందులు పోలీసులు ఇప్పటి వరకు గుర్తించిన మేజర్ లోపాలు, వాటి పరిష్కారానికి చేపట్టాల్సిన చర్యలు చర్చించారు. త్వరలోనే ప్రత్యేక డ్రైవ్ పేరుతో ఆపరేషన్ ఫుట్‌పాత్ ప్రారంభించడానికి సిద్ధమైనట్టు చెప్పారు. హైదరాబాద్‌లో సామాన్యుడి నుంచి బడా వ్యక్తుల వరకు అందరూ ఫేస్ చేసే మొదటి సమస్య ట్రాఫిక్. చిన్న చినుకు పడితే చాలు ఎక్కడి వాహనాలు అక్కడే ఆగిపోతున్నాయి. ఎన్ని జాగ్రత్తలు తీసుకుంటున్నా... యూటర్న్‌లు తగ్గించినా పరిస్థితిలో మార్పు రావడం లేదు. ఈ సమస్యను కంట్రోల్ చేసేందుకే హైడ్రా, ట్రాఫిక్ పోలీసులు కలిసి పని చేయనున్నారు. ట్రాఫిక్ సమస్యల్లో ఆక్రమణలు పెద్ద శాపంగా గుర్తించిన అధికారులు వాటి పని పట్టాలని నిర్ణయించారు. ఫుట్‌పాత్‌లపై ఉన్న దుకాణాలు, విద్యుత్ ట్రాన్స్‌ఫార్మర్లు, టెలిఫోన్ డక్‌లు, చెత్త డబ్బాలు ఇలా చాలా వాటి కారణంగా నగరవాసులు ఇబ్బంది పడుతున్నారు.